

Johan Walther-Häfliger

und Sohn Hans Walther

Budapest

keine Zuordnung



Neuweiler, Schwellbrunn

Maschine

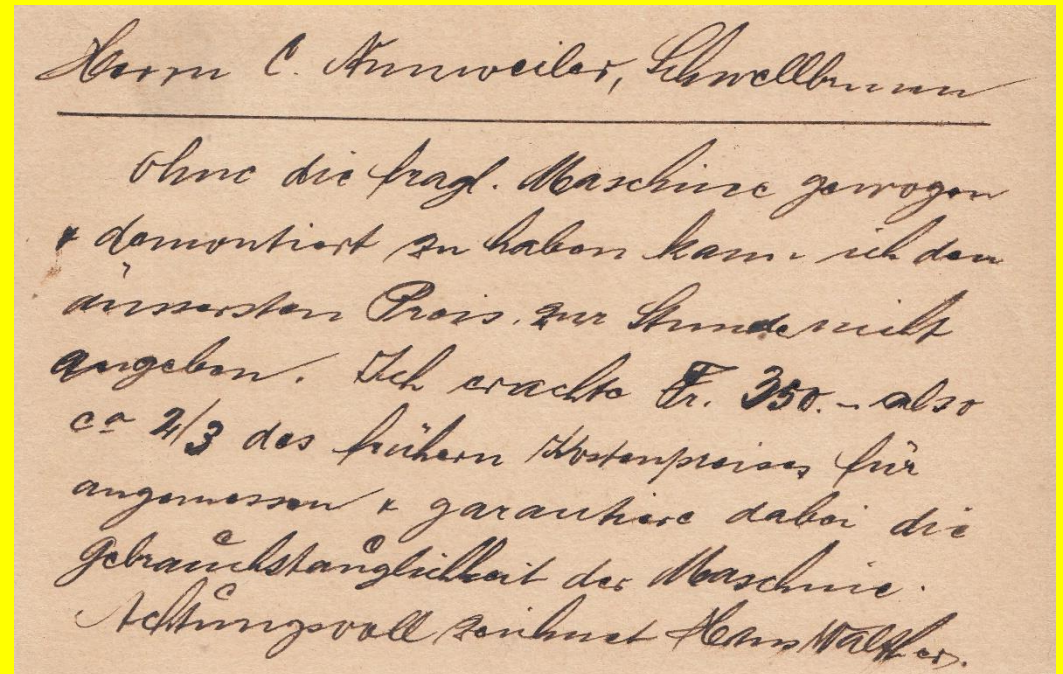

09.10.1894 Schaffhausen

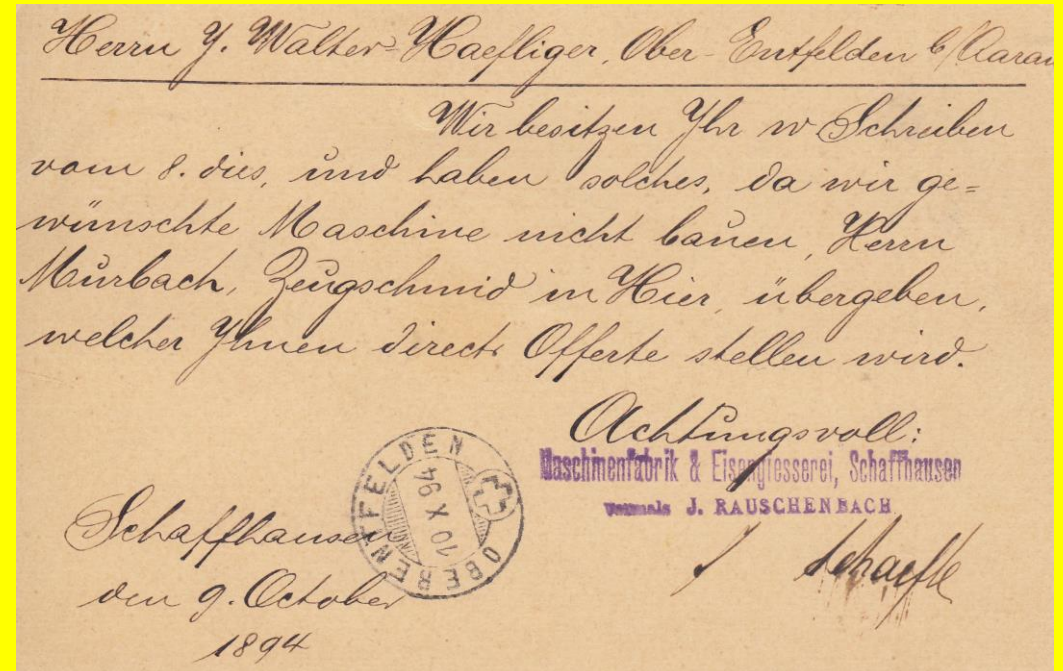

18.11.1894; 21.11.1901



31.12.1894, Frl. H. u. P. Walther

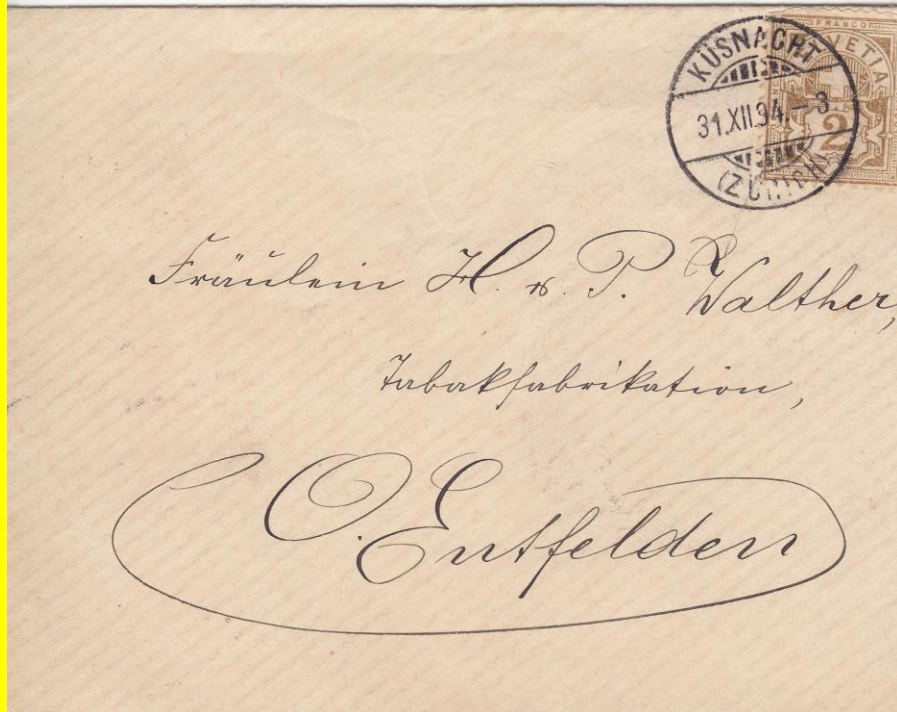

06.02.1905 Staffelbach, Sursee

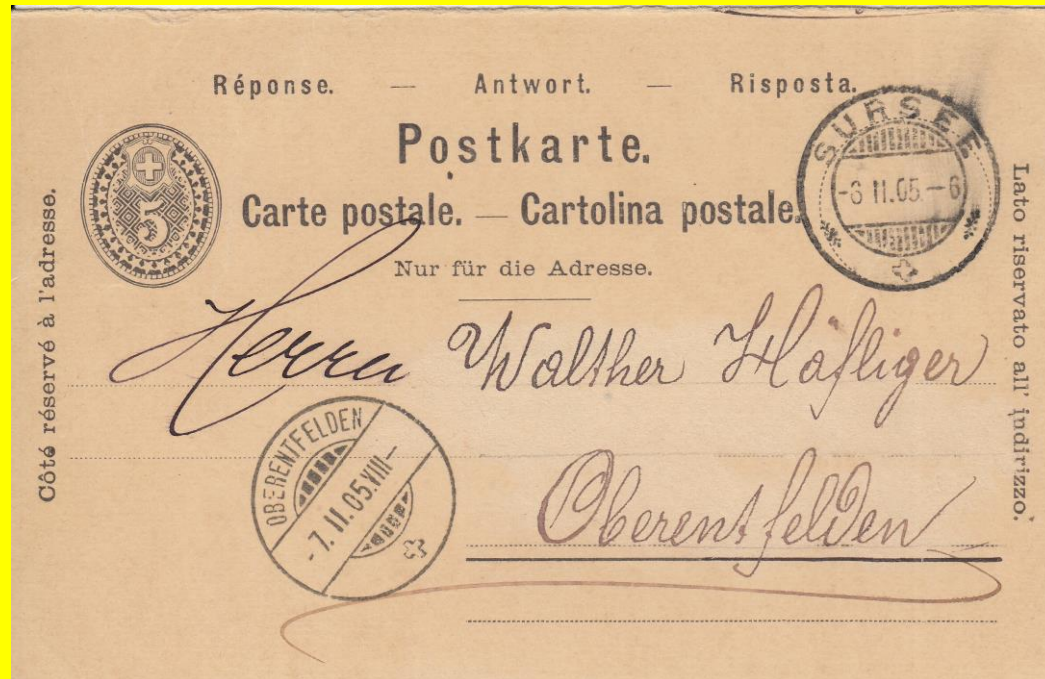

*Leona Walther Häfliger Ober-
Entfelden*

*Willen Sie mich zufällig oft besuchen
zu gehen lassen:
10 à 12 R. Düningsbühlstr.*

Doppel Kops.

*Zu meinem Geburtstag mich besuchen
zu lassen mich zu besuchen und zu mir zu kommen*

Sursee 6. Februar 1905. Staffelbach 20

26.03.1907

an den Sohn Alfred von dessen Freund aus Basel



Basel den 26 März 1907.

Mein lieber
Endlich komme ich dazu Dir wenigstens einmal etwas an
der Schuld abzugahlen, es ist zwar nicht viel, aber respective
wenigstens den guten Willen. Mit dieser Kartz habe ich 10,50 Frs
aufgegeben; (die 50 Rp sind für die Ausstellung des Korbes, welches
Du ja ausgeben müsstest;) es bleiben also noch 20 Frs. welche ich
Dir sobald mir möglich senden werde! Es freut mich, dass
Du noch bis Mai in B. bleibst. Gestern war ein Ingenieur konst.
aus Paris bei mir; er wollte mich engagieren für Paris mit
20 Rp. pro Stunde, wenn es allein auf mich ankäme ich
würde die Stelle sofort annehmen; Ich werde Dir darüber
näheres eingehender schreiben.
Indessen aber meine herzl. Grüsse
dein Olanstern
Eddy

11.02.1910 Maggi



Todesanzeige 1912

Todesanzeige Johann Walther



- Der Sohn Hans Walther übernimmt

04.09.1917 Eternit-Bestellung

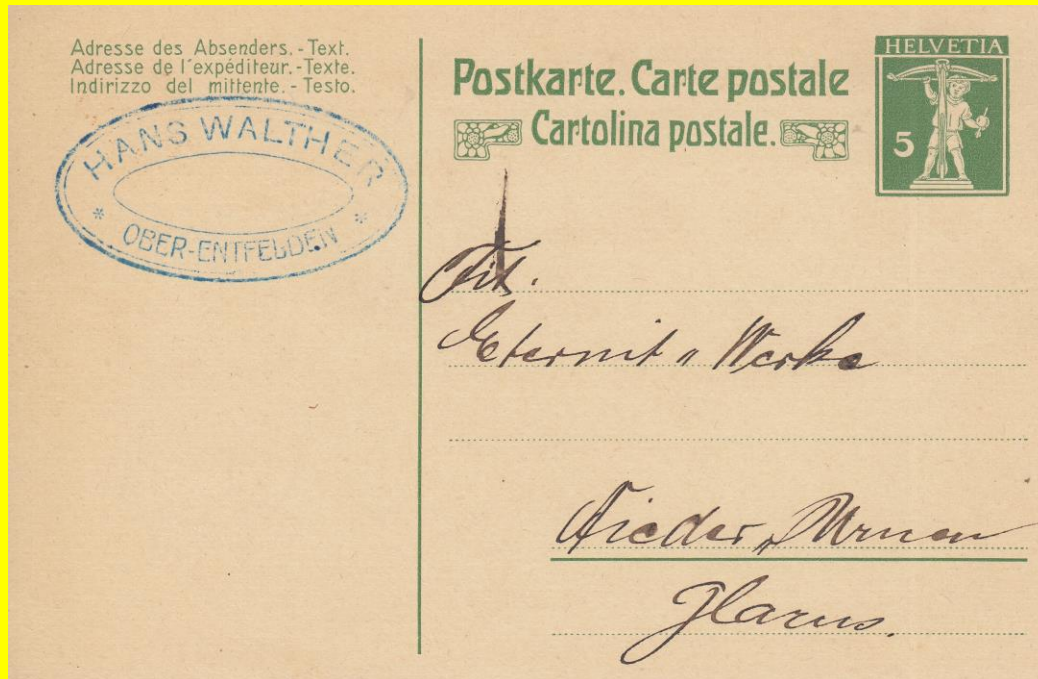

H. Eternit-Werke Fieder, Mann.

Montem 27. pct. bestellte Thnen:
10 St. Et. Platten ¹⁰⁰⁰/_{1200mm} 5^{mm} dick.
und frage Sie hiermit, an ob ich
auf Lieferung rechnen kann?

Achtungsvoll
Hans Walther.

Ober-Entfelden
4. Sept. 1917.

19.07.1917 Frey-Wiederkehr

Papierbestellung

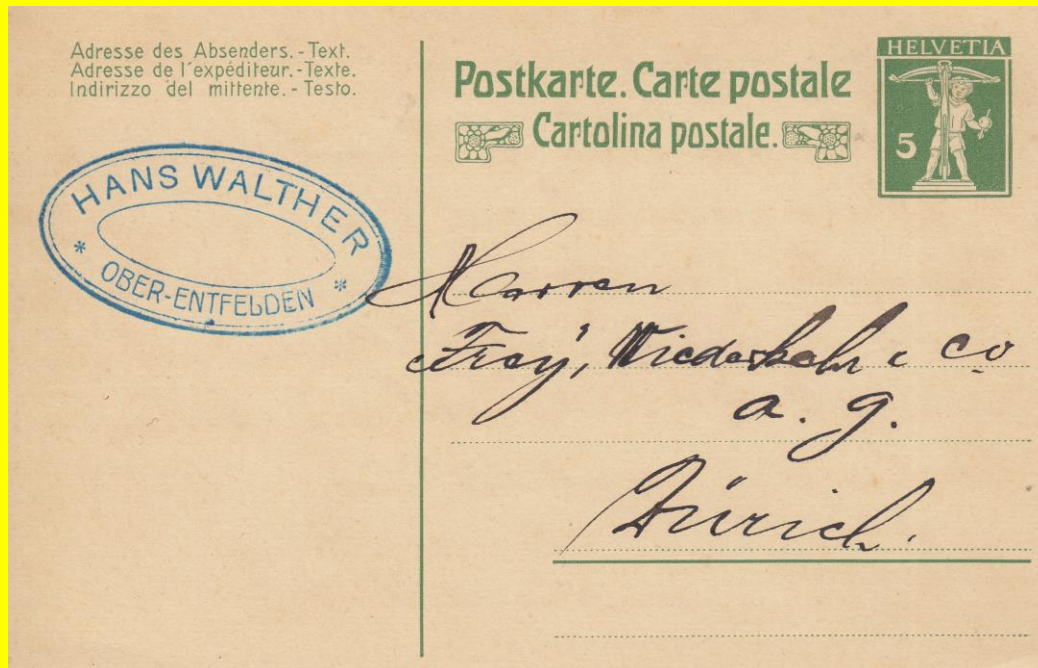

Karren Frey, Wiederkehr & Co a. g. Zürich.

Im Besitze Ihrer Auftragsbestätigung
v. 18. ult., ersuche ich Sie womöglichst
Papierformat 90/120 cm. Proponden.
An Stelle von Pack Carton, bitte
mir gef. ca. 10 kg. solides, sahes
Packpapier möglichst dick.

Ab. Entfelden Hochachtung:
19. Juli 1917. Hans Walthers.

25.07.1917 Walti-Walti, Dürenäsch

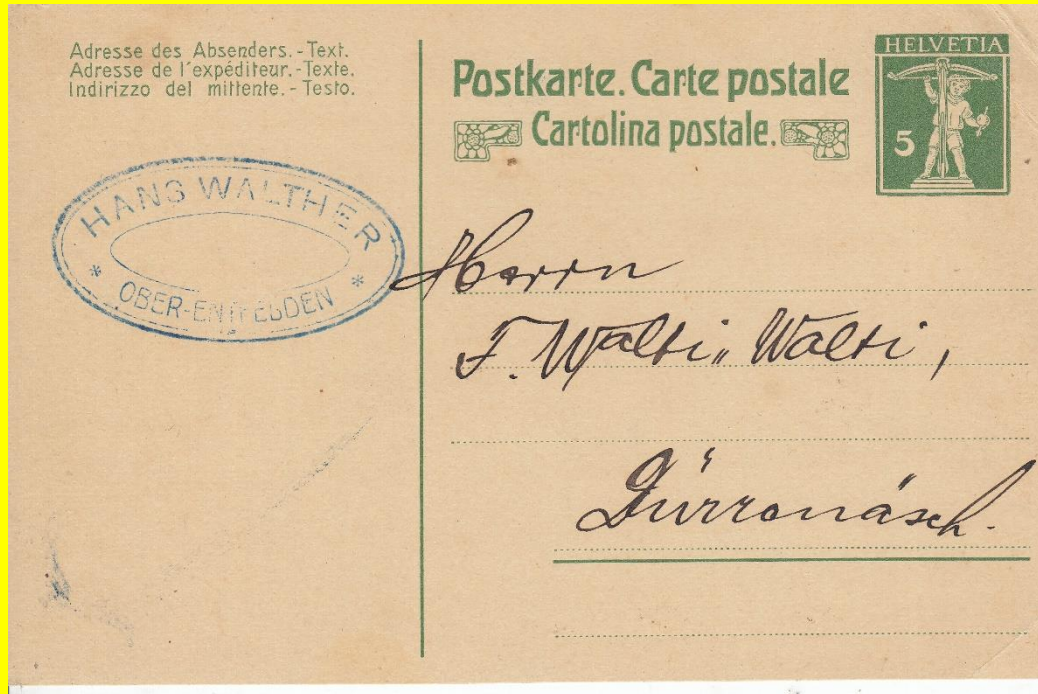

Herrn F. Walti, Walti Dürenäsch.

Gestern habe ich das Paket
mit Stat. Confental übergeben:
W 6 S^{te} geb. Ware zu stapfen
für N^o 6. Einige Fig. Farbe liegen bei
hoffend dass es dir möglich
sei etwas fertige Ware zu revidieren
grüsslich
25. Juli 1917. Hans

03.01.1918 Frau Senn-Walder, Hedingen

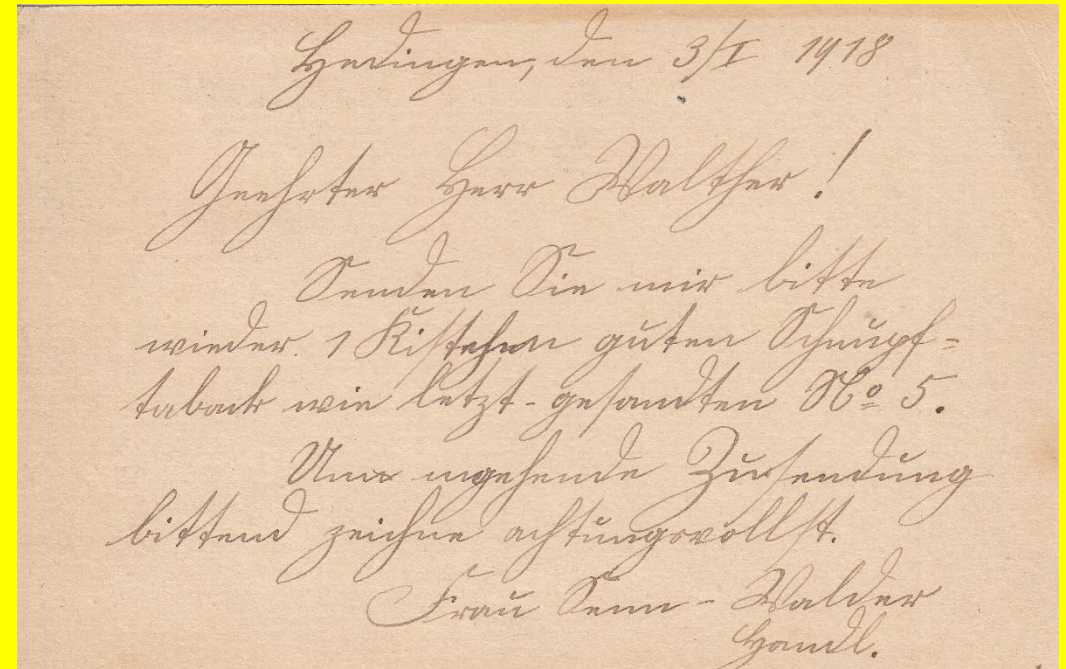

18.01.1918, Münster LU

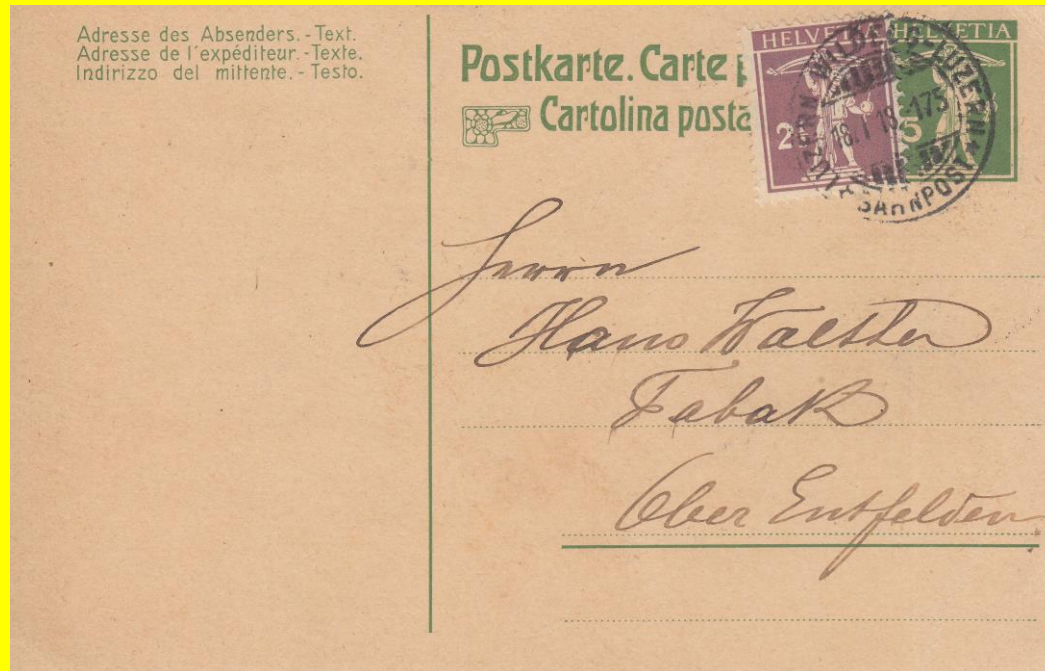

P.P.
Senden Sie mir per Expressgut
weil billigste Art.
4 Kilo. Schupptab. N: 5 Kilo. mit gelb.
4 Kilo " " N: 5 ovv. gelb.
2 Kilo " " roter wollw. u. h.
Münster Lu
5. 18. Jan 18.
Soll grüsst
Schindler

28.01.1918 Kindhauser

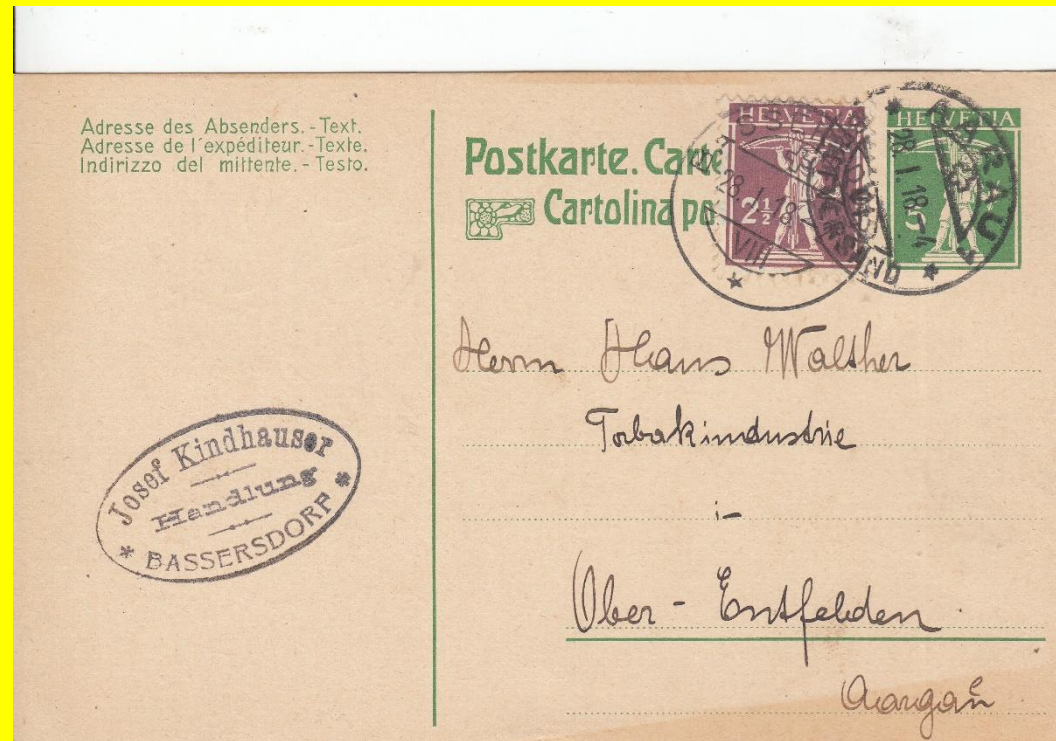

Tit.
Bitte um gef. resp. baldige
Sendung von ca 20 kg.
Schneepflanzensamen in möglichst
gro. gepackten versiegelten Lose
(N^o 6) Aufmerksamste
Hr. Kindhauser
28. I. 18. Union-Mitglied
Bassersdorf 516
16,5
14.-
2,5

18.02.1918 Kindhauser



Tis.
Ihr Brief warf ankommen,
dass Sie meine Bestellung
auf 25 kg. Schmirgelstein
in möglichster eiliger
Sorte
erfüllen werden.
Bitte baldmöglichste
Sendung.
Hochachtungsvoll
Joseph Kindhauser

Ihr Kindhauser, Pag. 23
Herr Wallther ist abgereist.
Der Ober-Postbote hat meine Karte
18. 2. 18.

30.05.1918 Freienstein



11.06.1918 Neuweiler, Schwellbrunn



P.P.

Besten Dank für Ihre werthe Offerte.
Es wäre mir aber sehr erwünscht
den Preis der betreffenden
Maschine zu erfahren, ehe ich
die grosse Reise zur Besichtigung
unternehme.

Achtungsvoll
C. Neuweiler Schwellbrunn

02.03.1921 Kindhauser

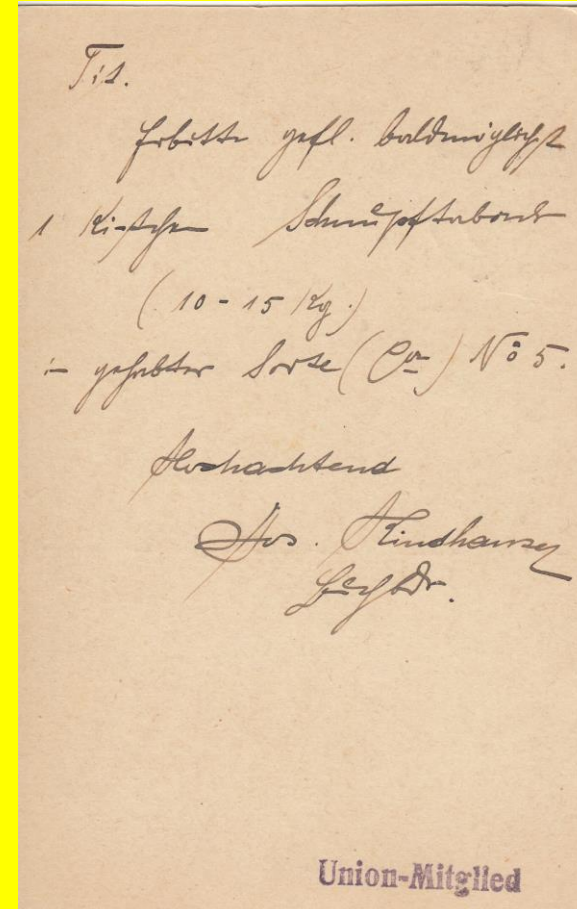
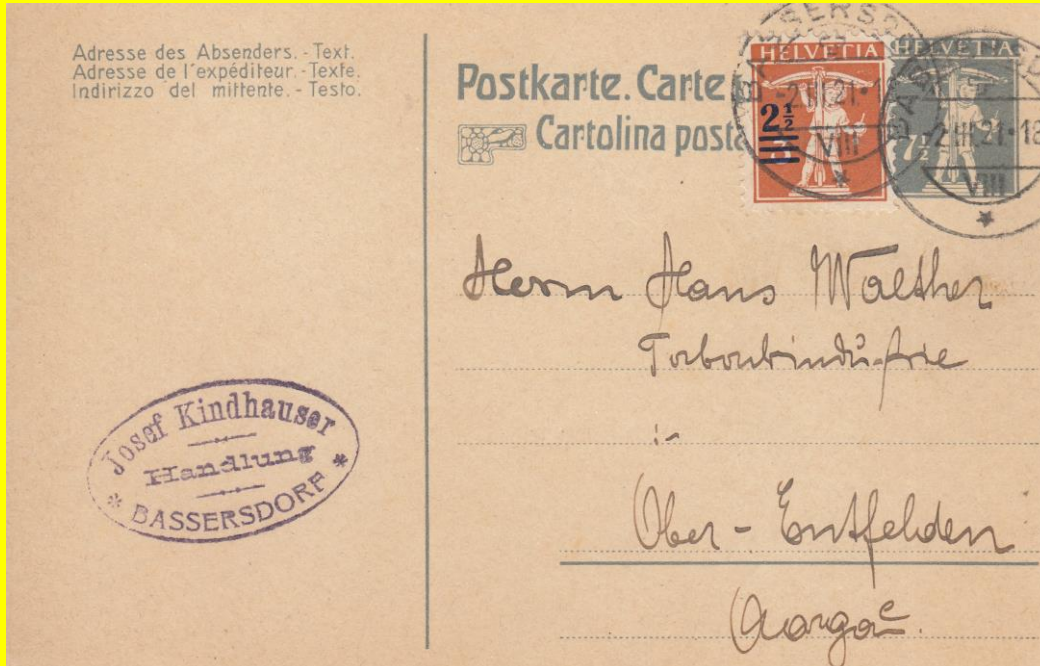

17.03.1921, Bitzi, Sursee

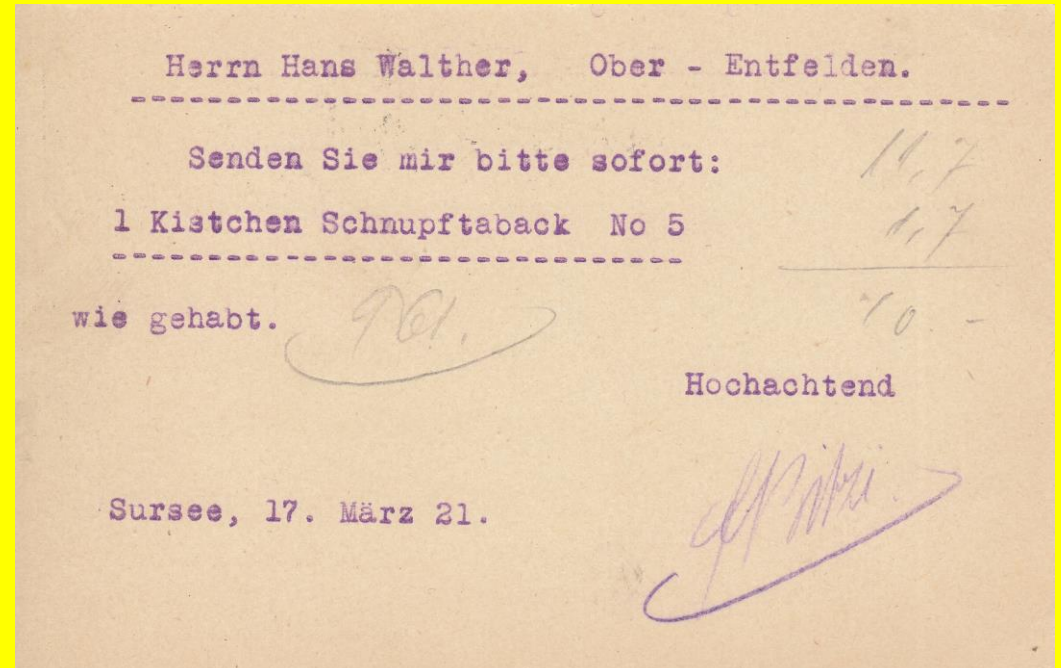
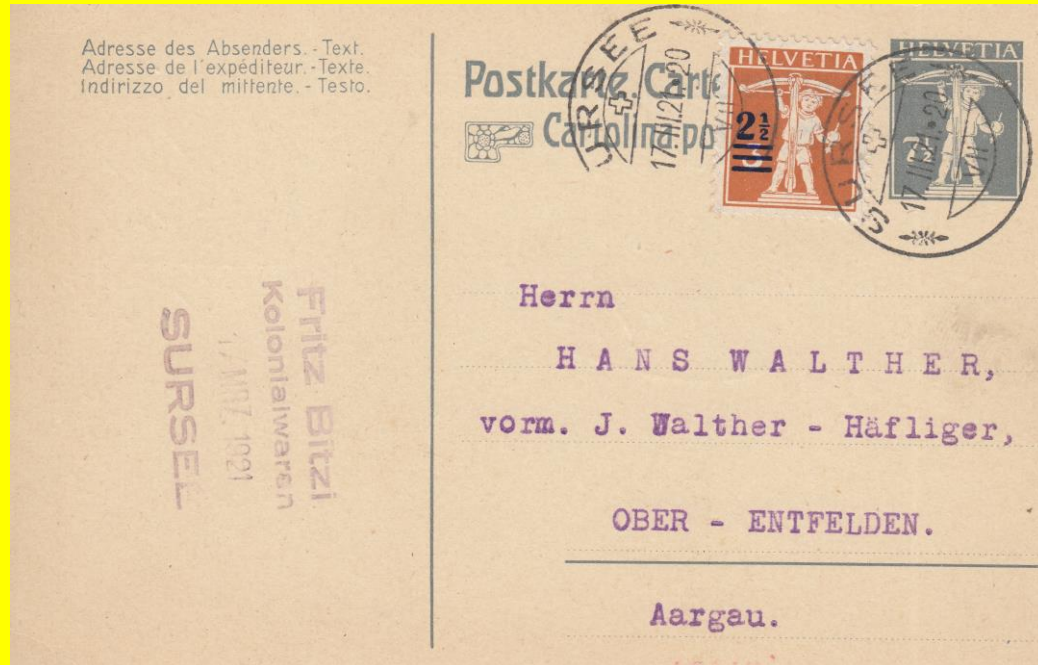

12.04.1921 Dorfbach-Droguerie

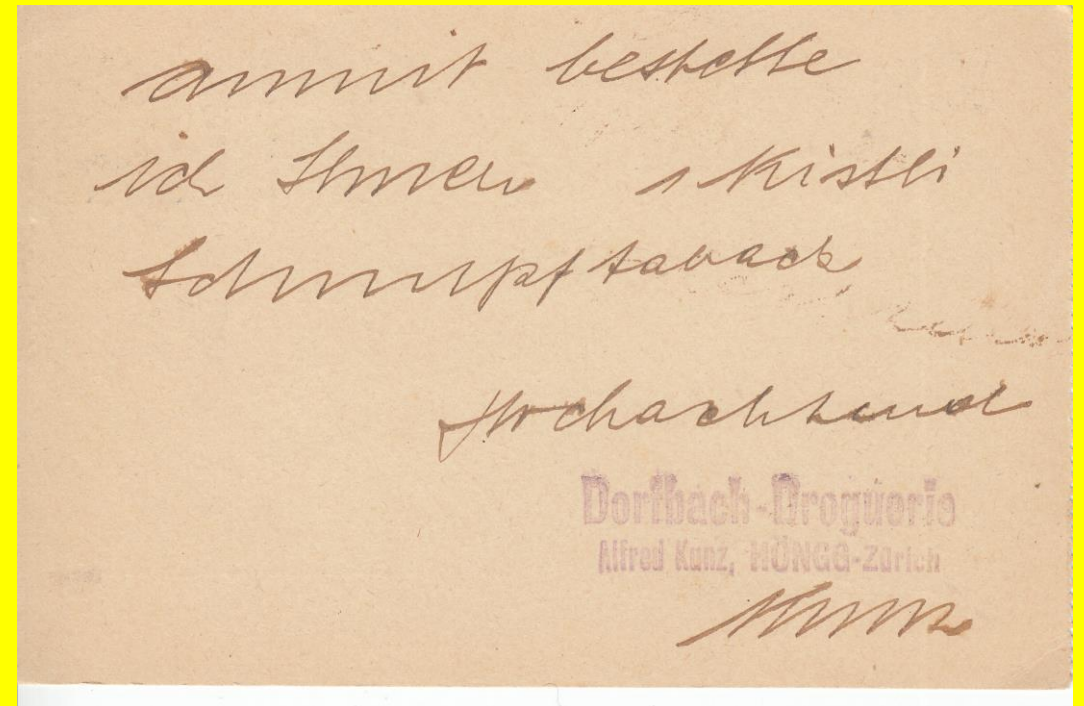

25.05.1921 Bremgarten

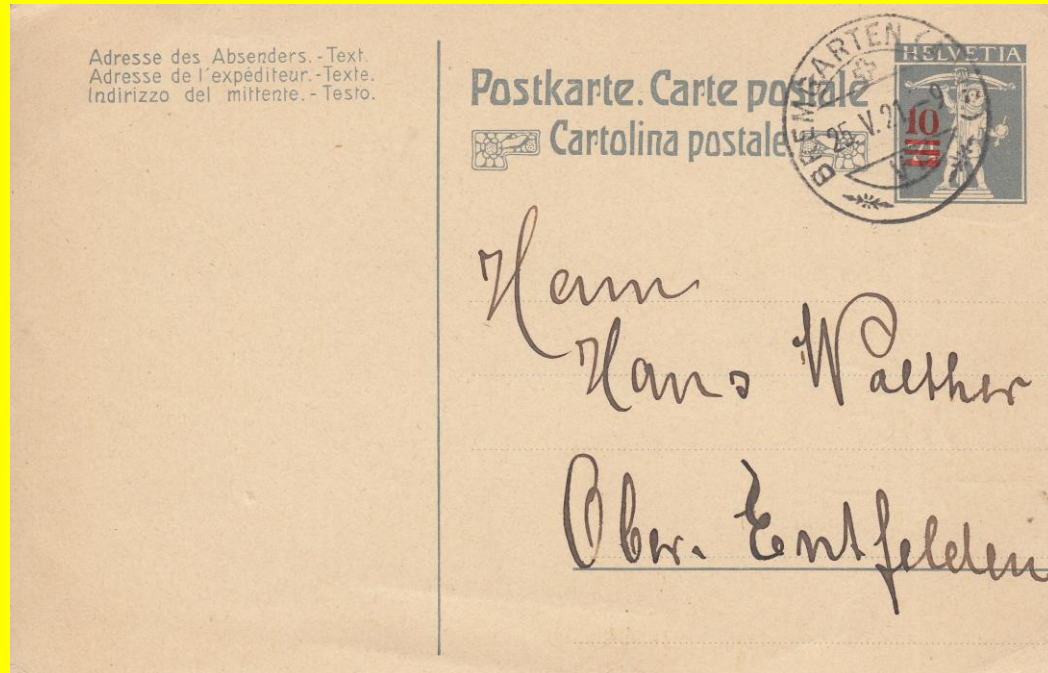

Herrn Hans Walther O. Entfelden
969
Sindeln hi mir gefl. sofort
1 Kistchen Schokolade vorzuziehen.
12,5
1,5
11
Noch aktuel
H. Walther
Bremgarten d. 25.5.21

13.06.1921 Berg a. Irchel

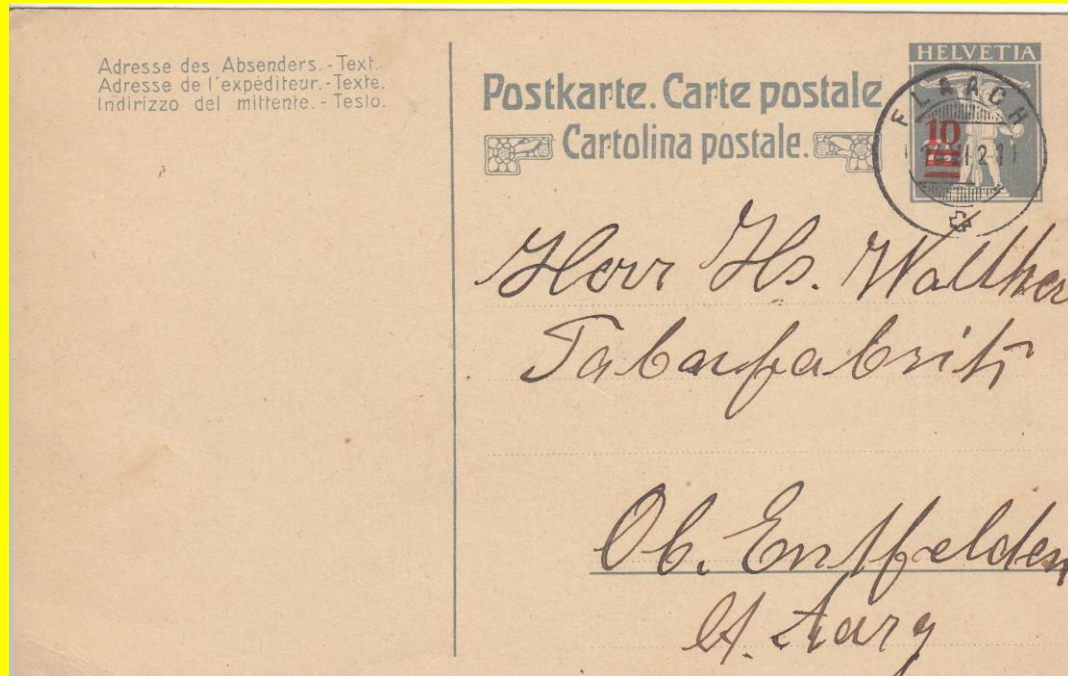

Für Kunden Ihr mein
gr. 5. Hila Schmiedel
Auffingroollst
Hath. Ewig.
Berg a. Irchel
S. Staat

13. VI. 21.

25.01.1924 Staffelbach, Sursee

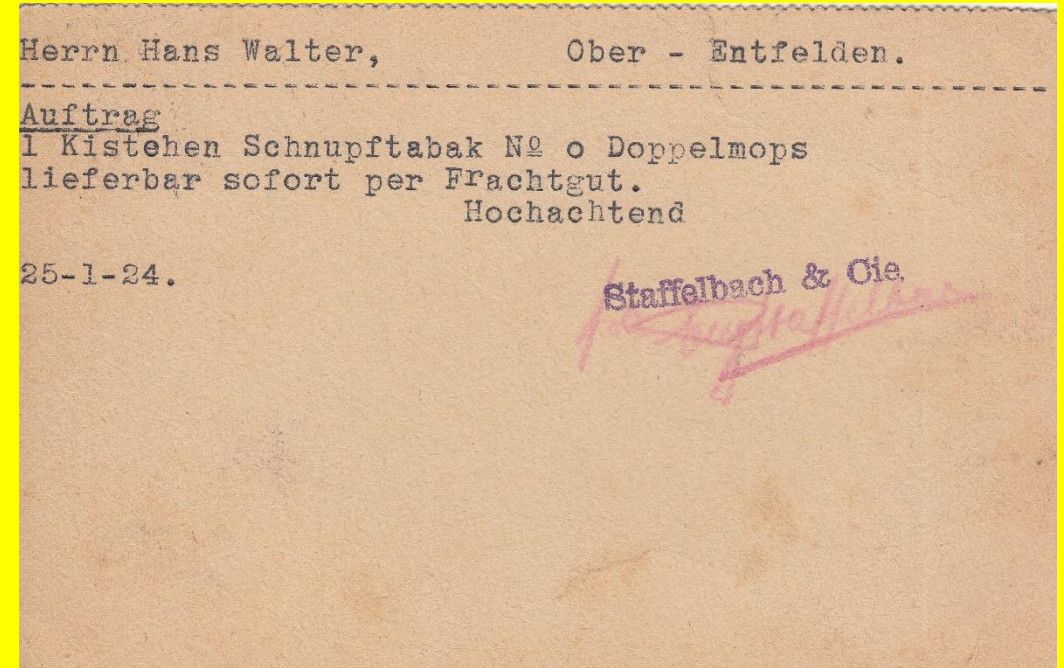
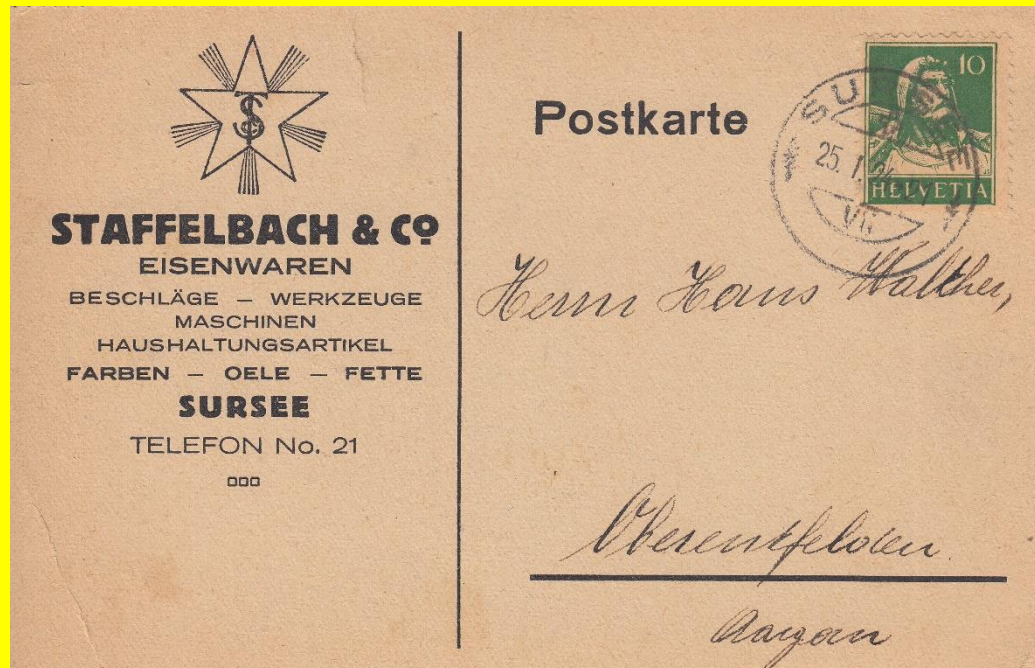

25.01.1924 Staffelbach & Co

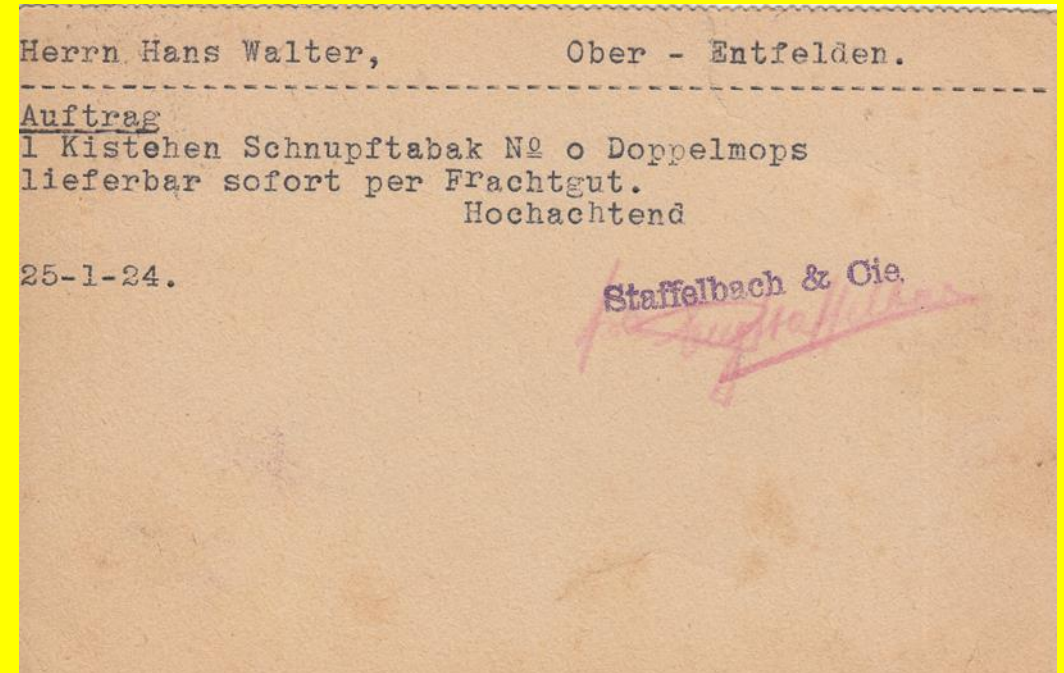

08.09.1926, Ungricht

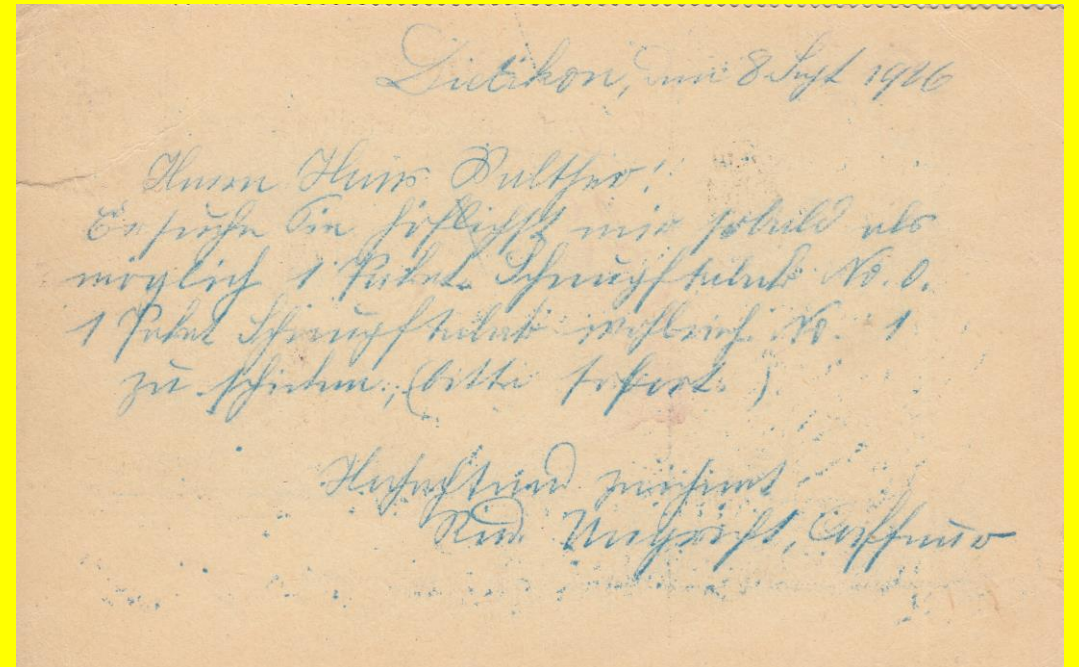
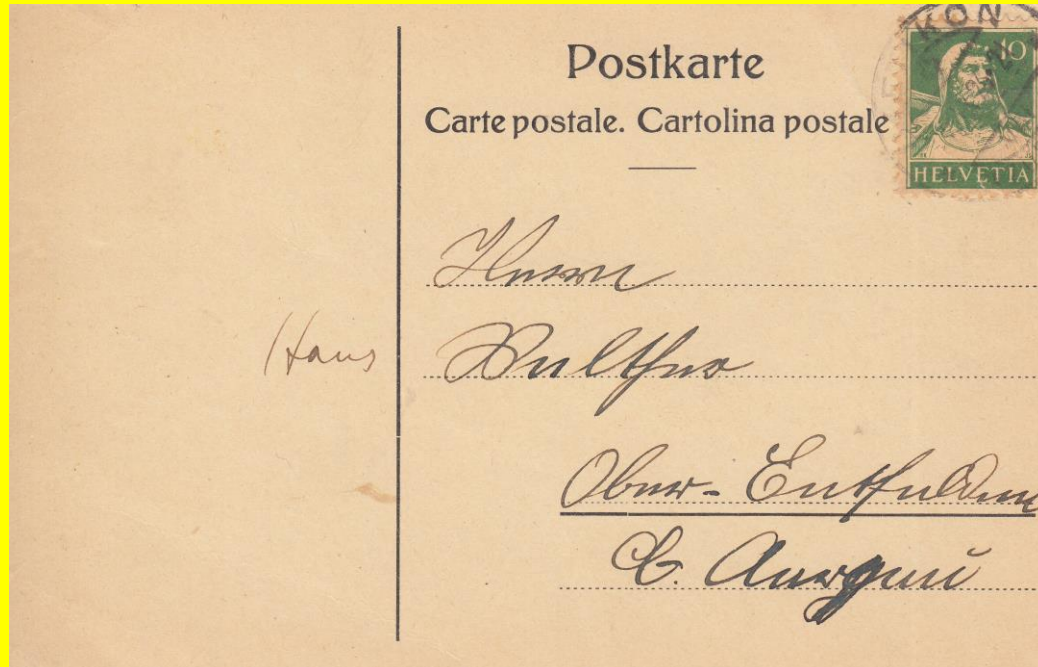

13.11.1926 Ungricht

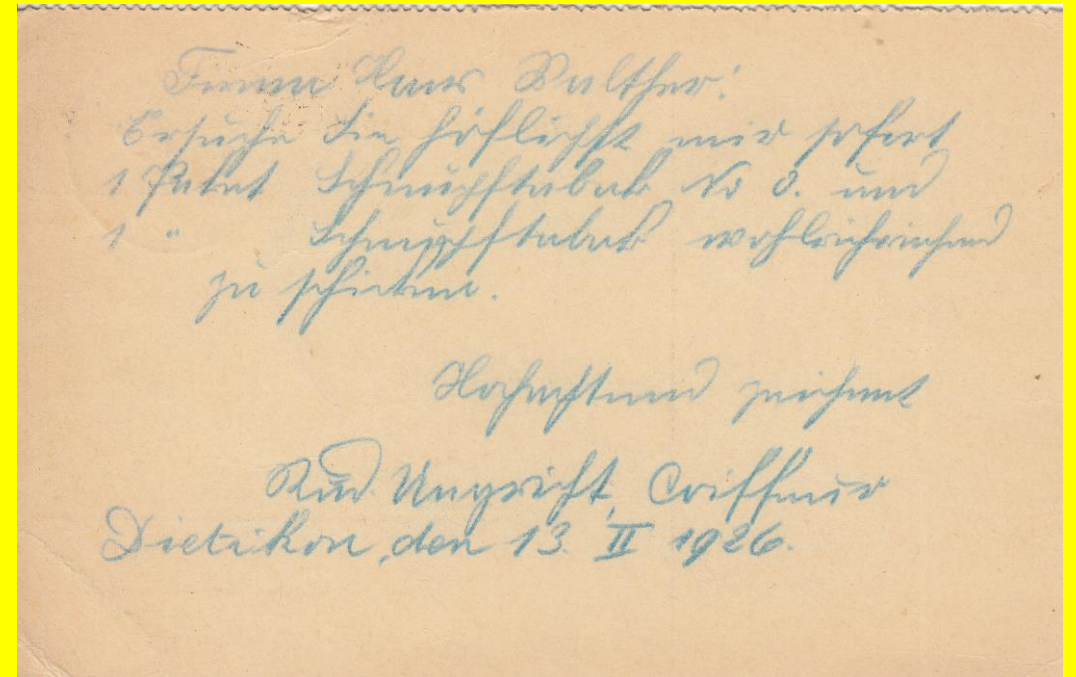
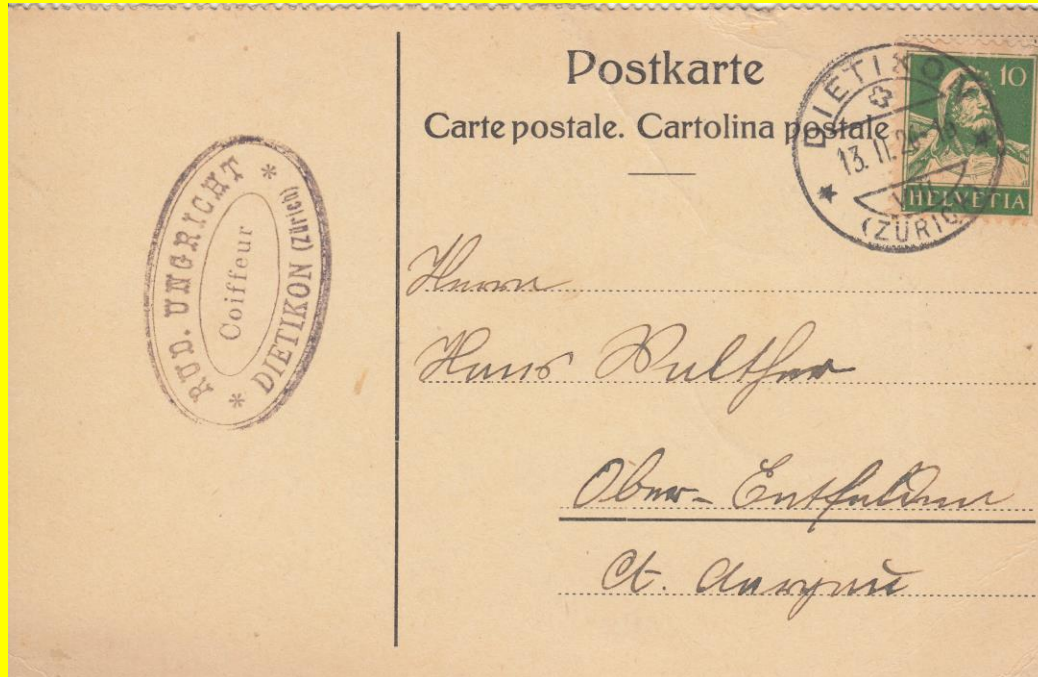

15.6.1971, Erna Kussin

