

Holzstrasse 60

0152

- Zahn, Samuels Ehefrau. [Haberstich, Anna Maria 1758-1834]
Bevogtet mit Kaspar Thut, Chirurgus (1809);
- Zahn, Bernhard, Schuhmacher (1809-1844) [1785-1844]

1809

- Wert 350
- $1809 + 100$
- $1811: + 200$
- $1820: + 150$

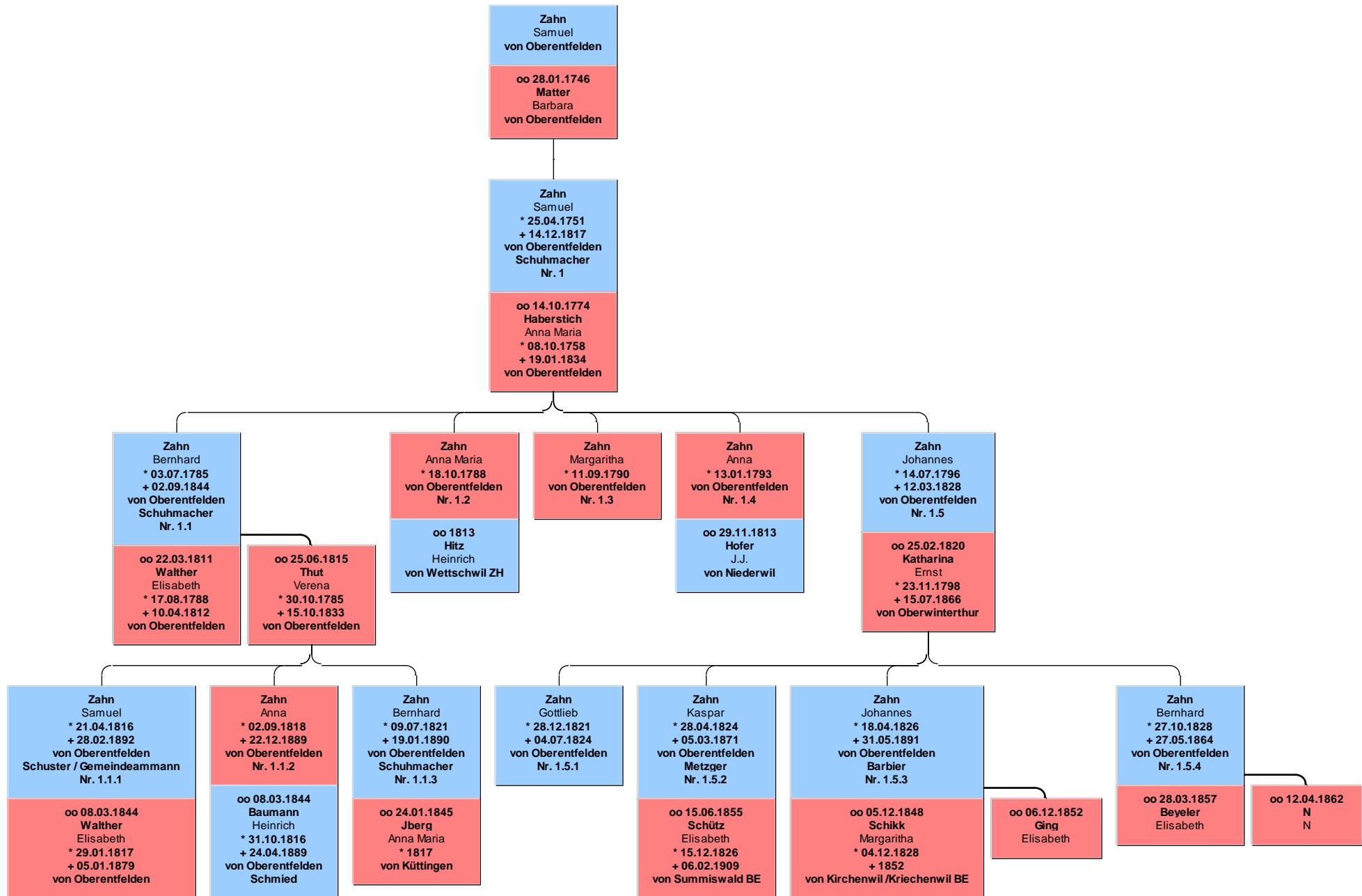

0158

- Zahn, Bernhard, Schuhmacher (1809-1844) [1785-1844]
- 1828: Ein hölzernes Haus samt Scheune, mit Tränkeller und Strohdach. Wert 1700
- 1834 wegen Verbesserung Zuwachs. Wert + 200
- Vater Schuhmacher / Ein Strohhhaus 1830-1839 im Wert von Fr. 1488
1837: Ein Haus im Wert von Fr. 1575 von Seite 7 Nr. 6 gekauft. 1837:
Zuwachs des früheren Hauses um Fr. 174 C 321 011:163.

0173

- Zahn, Bernhard, Schuhmacher (1809-1844) [1785-1844]
- 1837 wohnen im Haus Nr. 173 Zahn, Bernhard, Samuel, Anna, Bernhard, und Maria Thut und Heinrich Huber von Legnau ZH
- Zahn, Bernhard (1844-1856) [1821- 1890]

0193

- Zahn, Bernhard (1844-1856) [1821- 1890]
- VZ1850 ohne Nummern : 308-314: Zahn, Bernhard * 1821; Zahn, Maria * 1817; Zahn, Gottlieb * 1845; Zahn, Maria * 1847; Zahn, Friedrich * 1849; und
- die Aufenthalter: Geiser, Jakob * 1833 Schustergeselle; Yberg; Elisabeth * 1833
- Bodmer, Heinrich, alt Hilfsbannwart (1856-1895)
- Bodmer, Heinrich, Hilfsbannwart. Baumgarten beim Haus 193. Grundstück 817 Plan 22 29526 QF. Erworben 1856 von Seite 006 (Seite 267)
- Wittve Bodmer, alt Bannwarts: Baumgarten Nr. 817, 29526 QF. Handänderung 1856 nach Seite 267. (Seite 006)

0211

- Bodmer, Heinrich, alt Hilfsbannwart (1856-1895)

0233

- Bodmer, Heinrich, alt Hilfsbannwart (1856-1895)
- 1875: Wohnhaus mit 2 Wohnungen, Scheune, Stall und Schopf von Stein und Holz, 2 stöckig, mit Tremkeller Wert: Fr. 3000
- 1888: Verlängerung und Verbesserung Dach: hart. Wert + Fr. 1500
- Bodmer, Heinrich 1900-; Widmer-Bodmer, Johann Förster

0233

- 1900 - : Bodmer, Heinrich; Widmer, Förster; 13.09.1950 Emil Suter-Suter sen. (E1 733.1 001)

Heinrich Bodmer, Hilfsbannwart: 1908/1911 Bürger in Oberentfelden
C 401.1/001

0233

- Widmer-Frey, Johann, * 1871
- Widmer-Bodmer, Johann * 1871, Tannbannwart, Förster von und in Oberentfelden
- 1916-1931 Baumgarten am Holz J V 320 929 oder VI 152 J 660
Abgang 1928
- Wohnhaus mit Scheune F VI 152 Abgang 1928 12.1
- 26 a 57 m² auf 17 a 57 m² (Seite I 133)

- Suter-Suter, Emil * 1890, Jakobs, Maurer, von und in Oberentfelden
 - 95. Geburtstag von Frau Martha Suter-Suter
 - * 6.10.1912, + 19.06.2008 LA 17.07.2008
 - 11 Geschwister, Rütihof, Schuhfabrik Ammann, Forstbetrieb, oo Emil Suter, Einzug Holzstrasse, Verkauf ca. 1999
 - 1931-1954 Gebäudeplatz und Baumgarten Abgang Land (1947 46.1 a / 47.1 a / 48.1 a)
 - Wohnhaus mit Scheune und Anbauten
 - Plan 19 Parzelle 498 10 a 23 m² (Seite II 45)
-
- Suter-Suter, Emil * 1890, Jakobs, Maurer von und in Oberentfelden
 - 1916-1931: Gebäudeplatz , Garten, Baumgarten im Holz
 - Wohnhaus und Scheune
 - Erwerbung J 460 Zuwachs 1928. 133.10
 - Plan 19 Parzelle 498 23 a 44 m² (Seite I 12.1a)

Thomann-Müller, Othmar



- Thomann-Müller, Othmar, Kaufmann, Schönenwerderstrasse 80 (1959: Gemeindeschreiber)
- 30.01.1981 Mehrfamilienhaus Holzstrasse
- 21.04.1980 Holzstrasse 60 (Umbau) {1978: + Gebäude 1021, Parzelle 498}
- 10.01.1969 Wohnhaus, Garagen Am Holz (Steigende Versicherung Parzelle 498) [Thomann: Bankbeamter]
- 01.10.1959 Neuer Beschrieb: Wohnhaus (alter Teil) und Wohnhaus (neuer Teil) Parzelle 498 [01.10.1959 Neu in zwei Gebäuden aufgenommen (Rapport)]
- Baugesuch für Scheunenumbau am Holz wird bewilligt (Zeitung 12.09.1958)
- 14.06.1957 Wohnhaus, Scheune, Anbauten Am Holz Parzelle 498 (Zwischenschätzung und Steigende Versicherung)
- 07.12.1956 (Anzeige 01.03.1957) Wohnhaus, Scheune, Anbauten Holz Parzelle 498 (Steigende Versicherung)

1021

- Thomann-Müller, Othmar, * 1911, Kaufmann, Schönenwerderstrasse 80 (1959: Gemeindeschreiber)
- 30.01.1981 Mehrfamilienhaus, Schopf Holzstrasse (Grundriss verändert)
- Haus Nr. 233, 805, 1021

- 21.04.1980 Holzstrasse (Umbau) {1978: zu Haus 233, Parzelle 498}
- 10.01.1969 Waschküche, Gastarbeiterwohnung Am Holz (Steigende Versicherung Parzelle 498) [Thomann: Bankbeamter]

- 16.03.1964 Schätzung (Parzelle 498)

- 01.10.1959 Waschküche mit Fremdarbeiterwohnungen Am Holz (Neue Nummer Parzelle 498)
- War bisher bei Gebäude Nr. 233 versichert

09.04.1957

O.Thomann
Gemeindeschreiber

Oberentfelden, 9.4.57.

| | |
|-----------------------------|-----|
| Gemeinde OBERENTFELDEN (AG) | |
| Aktenzeichen: | 4/3 |
| Protokoll No.: | 68 |

An den
Gemeinderat
Oberentfelden.

Für die Belichtung von 3 Mansarden im Oekonomiegebüdetteil des Hauses Nr.233 Wallenlandstrasse möchte ich auf der Nordwestseite in der Holzwand 3 Fenster einbauen und bitte hierfür um Bewilligung. Nachbarliche Interessen werden dabei nicht berührt. Die bestehende Holzwand wird lediglich für die Fensteröffnungen ausgesägt und die Fenster eingefügt.

Ferner möchte ich zur bessern Bedienung des Estrichs im gleichen Gebädetteil die bestehende Leiter durch eine Holz-
treppe ersetzen. Auch hier handelt es sich um innere Arbeiten die keine Veränderung nach Aussen bewirken und daher auch keine öffentl. Interessen tangieren.

Ich bitte um Bewilligung gemäss § 5 der Bauordnung, ohne Publikation. Herr Gemeinderat Suter ist orientiert und damit einverstanden.

Ich danke im voraus bestens und zeichne

hochachtungsvoll

O. Thomann

25.08.1958

Stall ersetzt

Ba
(im D)

Bau
Lar
Pre
Ve
—
B
B
F

GEMEINDE OBERENTFELDEN Nr. 705

Baugesuch

und Gesuch um Anschluß an die Kanalisation, Wasser- und
Elektrizitätsversorgung

dem Gemeinderat Oberentfelden eingereicht, den 25. 8. 58

Bauherr: O. Thomann - Winkler Oberentfelden

Planverfasser: L. MÜLLER, ARCHITEKT FSAI, ZOFINGEN

Verantwortlicher Bauleiter (oder Bauausführender): L. Müller Ind. Arch.

Bau: SCHAEUNENUMBAU IN WOHNHAUS

Plankataster: Blatt: Nº 19 Parzelle Nr. 498

Straße: HOLZSTRASSE Gebäude Nr. 233

Beilagen: 2 Lageplan, 3 Baupläne im Doppel gefaltet auf 21 x 29,7 cm.

Die Profile sind am _____ aufgestellt worden.

Kurze Beschreibung des beabsichtigten Baues:
(Einzelheiten sind auf der dritten Seite anzubringen)

DER STALL AN GEBÄUDE Nº 233 SOLL Z. TEIL ABGEBROCHEN
WERDEN. FUNDAMENTE BETON. BETONBODEN ISOLIERT.
UMFASSUNGSWÄNDE 30 CM BACKSTEIN. ZWISCHENWÄNDE
BACKSTEIN. DECKE ÜBER ERDGESCHOSS UND 1. STUCK IN
ARM. BETON. LÖNGS DER STRASSE STÜTZMAUER.
AN BESTEHENDE KANALISATION [KLÄRANLAGE] ANGESCHLOSSEN.

Unterschriften:

Der Bauherr: [Signature] Der Planverfasser: L. Müller, → Der verantwortliche Bauleiter: _____

Öffentlich aufgelegt

Gemeinderätlich genehmigt:

vom 29. August Art: 1703

bis und mit 7. September 1958 Vom 8. 9 1958

05.02.1959

aus dem Protokoll der Baukommission;
vom 5. Februar 1959.

| |
|-----------------------------|
| Gemeinde OBERENTFELDEN (AG) |
| Aktenzeichen: 413 |
| Protokoll No.: 358 |

Baugesuche:

a) Othmar Thomann, Gemeindegemeinderat:

Der genannte Bauherr möchte im 2. Stock (Dachstock) seines im Umbau befindlichen Hauses am Holz eine Zweizimmerwohnung und ein Einzelzimmer einbauen. Er legt hierzu einen Grundriss vor.

Die Baukommission beantragt, vom Gesuchsteller die Vorlage eines Schnittes zu verlangen, damit abgeklärt werden kann, ob das bestehende Dach bleibt oder nicht und ob die Wohnräume die notwendige Höhe erhalten. Wenn das Dach keine Veränderung erfährt, ist eine Publikation nicht nötig.

P.A. an Gemeinderat.

Namens der Baukommission:

Der Präsident:

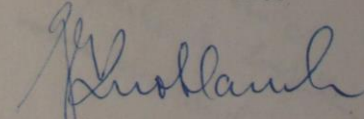

Der Aktuar:

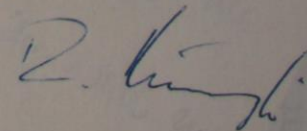

09.02.1959

Baugesuch Nr. 1111
Sammelliste Nr. _____
Seite Nr. _____

Gemeinde Oberentfelden

Auszug aus dem Protokoll der Baukommission
Sitzung vom 5. Februar 1959

Auszug
aus dem Protokoll des Gemeinderates Oberentfelden

Art. 16.
a) Othmar Thomann, Gemeinderat 1959 über:
Sitzung vom 9. Februar 1959:
Der Bauherr möchte im 2. Stock (Dachstock
seines im Umbau befindlichen Hauses an Holzstrasse
Zimmerwohnung und ein Einzelzimmer einbauen.
hiesu einen Ausbau des Dachstockes im bereits
begonnenen Umbau des Hauses Nr. 233 an der Holzstrasse, Eigen-
tümer O. Thomann, Gemeindegemeinderat, sieht eine 2 Zimmerwohnung
vor. Die Zimmerhöhe soll 220 cm betragen und entspricht
der Bauordnung. Das Dach wird nicht verändert. Die Firsthöhe
wird dadurch nicht geändert und entspricht ebenfalls der
Bauordnung.

4/3 Baiwesen/Hochbau

Das Baugesuch für den Ausbau des Dachstockes im bereits
begonnenen Umbau des Hauses Nr. 233 an der Holzstrasse, Eigen-
tümer O. Thomann, Gemeindegemeinderat, sieht eine 2 Zimmerwohnung
vor. Die Zimmerhöhe soll 220 cm betragen und entspricht
der Bauordnung. Das Dach wird nicht verändert. Die Firsthöhe
wird dadurch nicht geändert und entspricht ebenfalls der
Bauordnung.

Beschluss: Gestützt auf die Empfehlung der Baukommission
und auf die vorgelegten Pläne wird dem Baugesuch entsprochen.
Von einer Publikation kann abgesehen werden.

Eröffnung an den Bauherr und zu den Baugesuchsakten.

Namens der Baukommission:
Der Präsident:
[Signature]

Namens des Gemeinderates:
Der Gemeindeammann:
[Signature]

Der Gemeindegemeinderat:
[Signature]

Der Gemeindegemeinderat:
[Signature]

2 FAMILIENHAUS
OBERENTFELDEN

HERR THOMANN, GEMEINDESCHREIBER
MASSTAB 1:50

PLAN N^o
25/35 A

ZUFINGEN
29. 1. 54

GEZ. L.M.

L. MÜLLER, ARCHITECT
ZUFINGEN, RIEDTALSTR. 1

Gen
-8
GEME
Obst

Der Bauherr

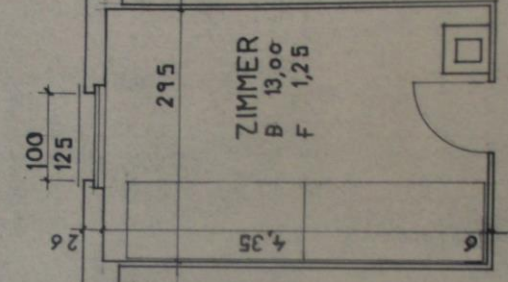

WC

ALT

DACHGAUBE

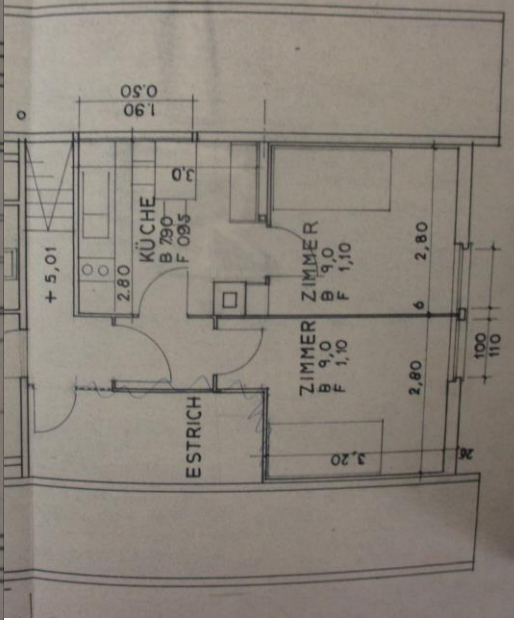

DACHGESCHOSS























