

Köllikerstrasse 48

- Vater Dr. A. Schmid baute dieses Haus 1926. Die Baupläne stimmen noch weitgehend beim Verkauf 2020.
- Nach dem Vater Dr. A. Schmid übernahm das Haus Dr. A. Schmid, jun. und lebte bis zur Uebersiedlung ins Altersheim hier.

- Herr Padrutt von Padrutt Immobilien AG, Oberentfelden ermöglichte uns den Zugang zu den Plänen und zum Haus.
- Dank auch an Herrn Zbinden und Herrn M. Haudenschild
- Zusammenstellung Christian Heilmann, Oberentfelden
- 21.08.2020

W. MÜLLER, ARCHITEKT
AARAU

W. Müller, Aarau 1925
Plansatz



Herrn Nat. Rat. Dr. Arthur Schmid

B E R N

Bundeshaus.

Pläne 1926

- 3 x Gebäckplan 1:50 (nicht fotografiert)
- Detail des Hauseingangs 1:20 (nicht fotografiert)
- Treppendetail 1:20
- Schnitte 1:50
- 2 x Detail der Schreinerarbeiten 1:20 (nicht fotografiert) Plan 9
- Eisenliste zur Decke über Keller (nicht fotografiert)
- Seitenfassade und Keller 1:50 Plan 3 a
- Seitenfassade und Dachstock
- Detailzeichnung 1:20 (Lücken Schnitt mit Kamin (nicht fotografiert)
- Vorderansicht; Parterre 1:50
- Detail des Haustürvordaches 1:20 Plan 8 (nicht fotografiert)
- Seitenfassade, Keller 1:50
- Eingangsseite, Obergeschoss 1:50
- Schnitt
- Bei diesen Unterlagen lagen Pläne von 1925 und die Baukostenabrechnung.

Wohnhaus des Herrn Dr. Arthur Schmid Oberhofden

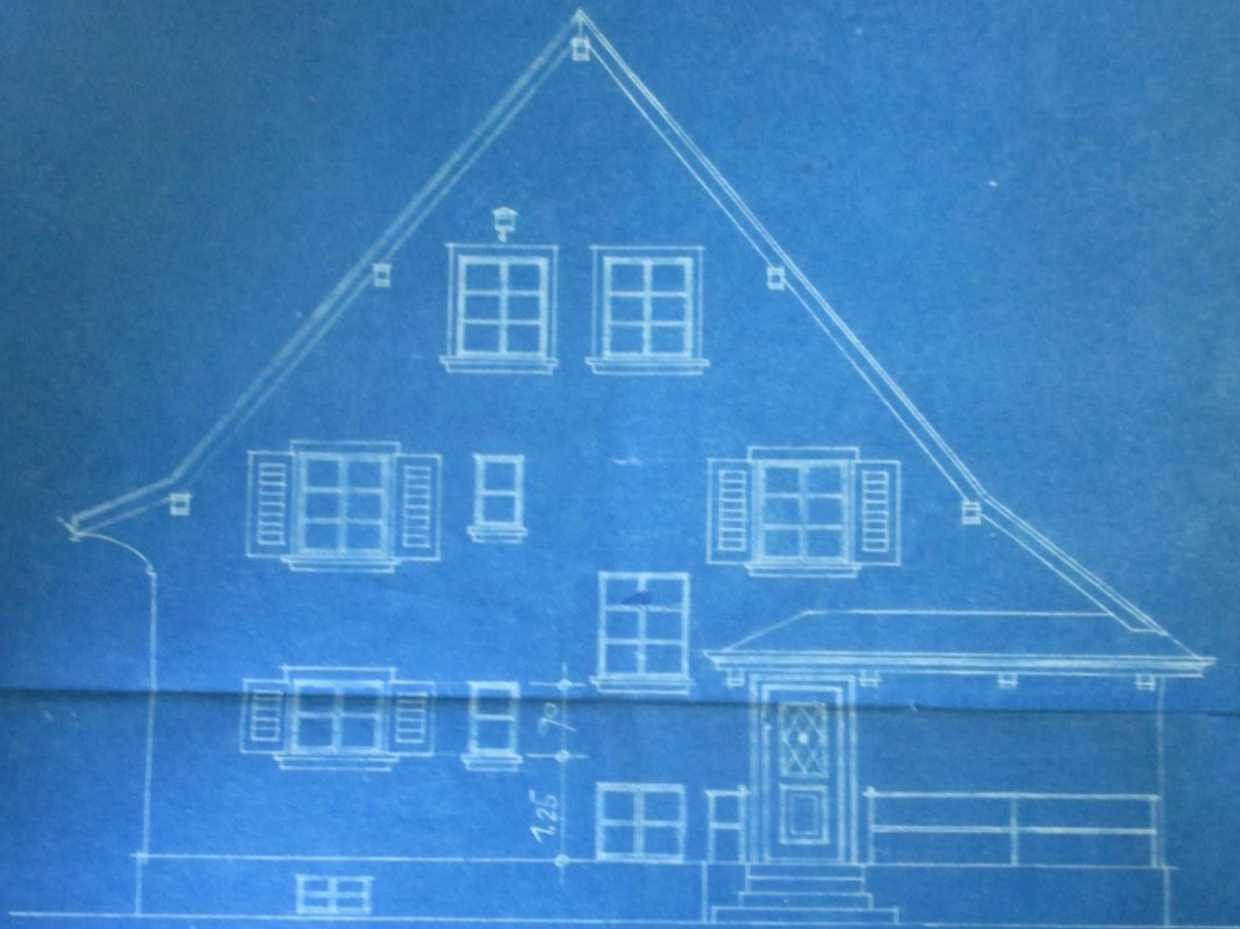

Rückfassade



Foto: Beatrice Kuhn, Immobilien



Foto: Beatrice Kuhn, Immobilien



Nord-Westseite.

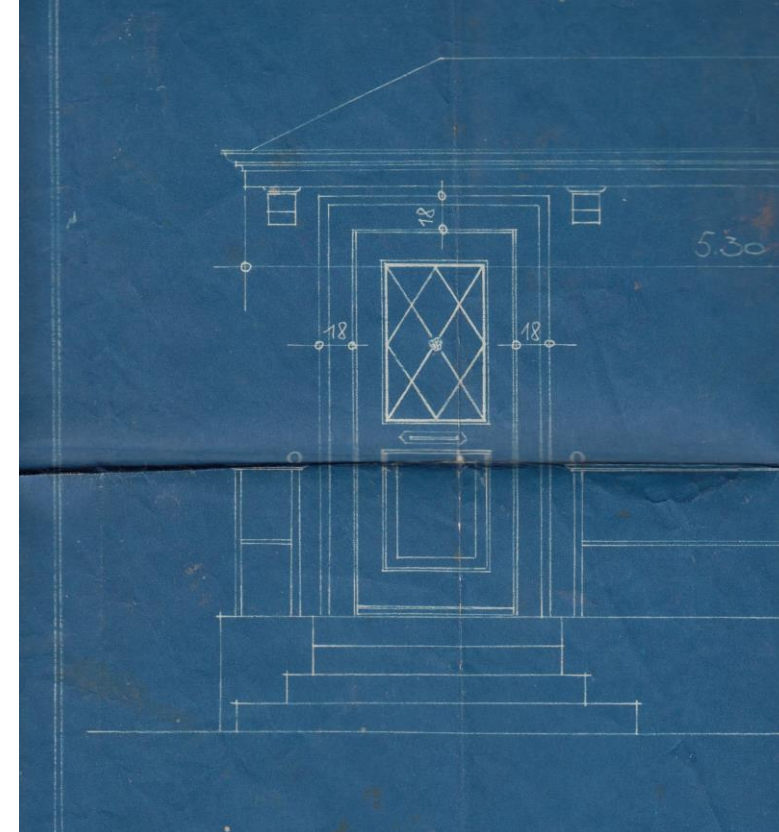
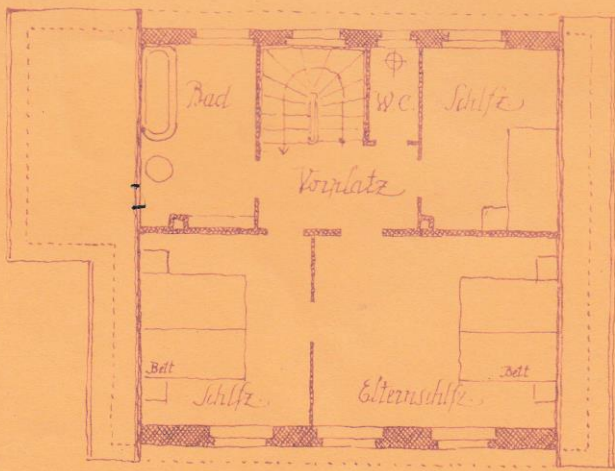

Obergeschoss.

Aarau im No. 25
W. Müller, Arch.

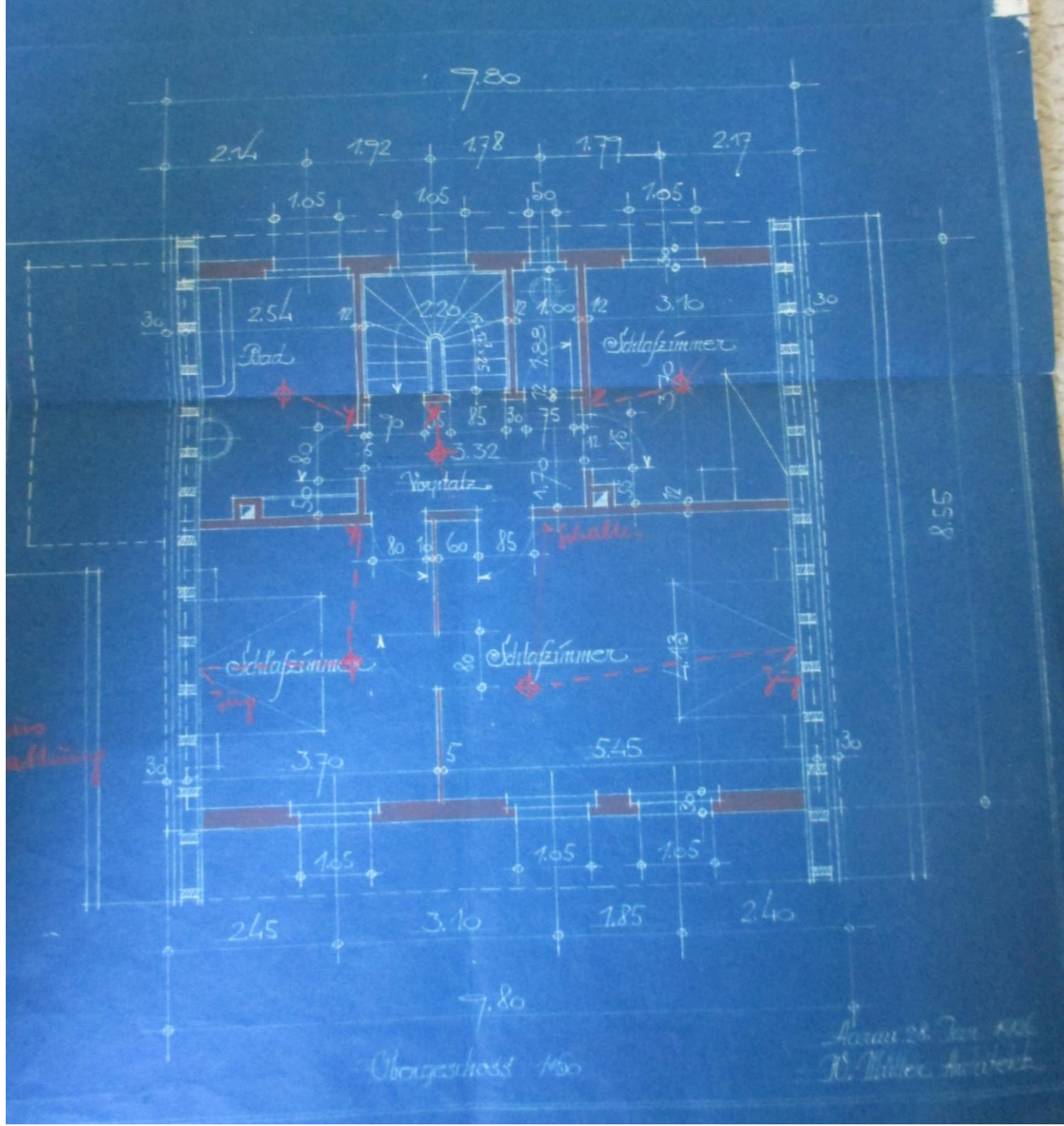

Obergeschoss 1/50

Aarau 28. Jan. 1886
W. Müller Architekt

Querschnitt
1925

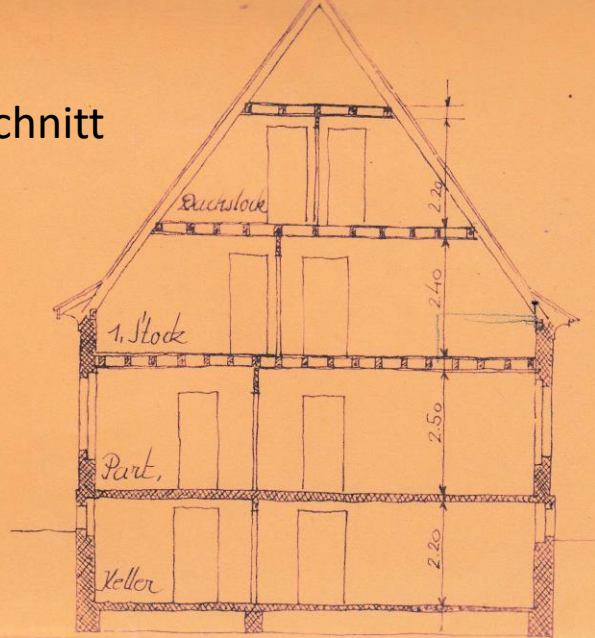

Querschnitt

Keller

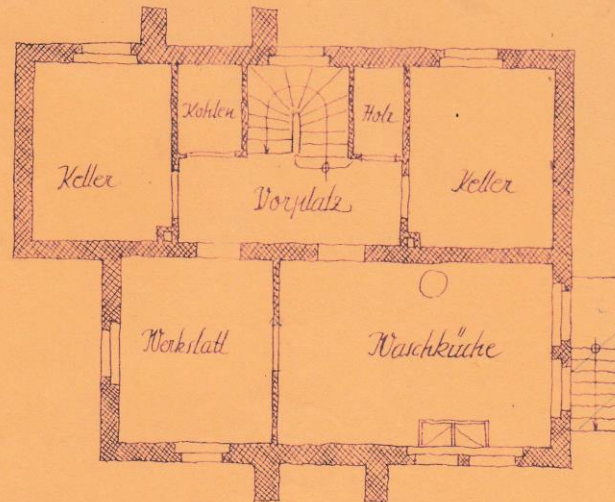

Keller

Aarau, im Dez. 25
W. Müller, Arch.

Wohnhaus für Herrn Dr. Schmid in Oberentfelden



W. Müller, Arch.

Wohnhaus des Herrn Dr. Arthur Schmid, Oberentfelden

Vorderfassade
Zum Garten
1926; 1:50



Vorderfassade 1:50

20/08/2020 09



Foto: Beatrice Kuhn, Immobilien



Gartenseite M.1:100

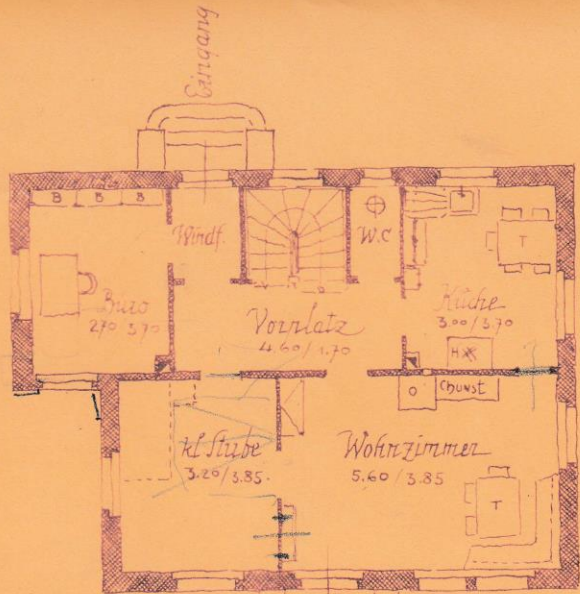

Erdgeschoss

Ausschnitt im Reg. 25
W. Müller, Arch.

- B = Bücherkasten
- O = Kachelofen
- T = Tisch
- H = Kochherd

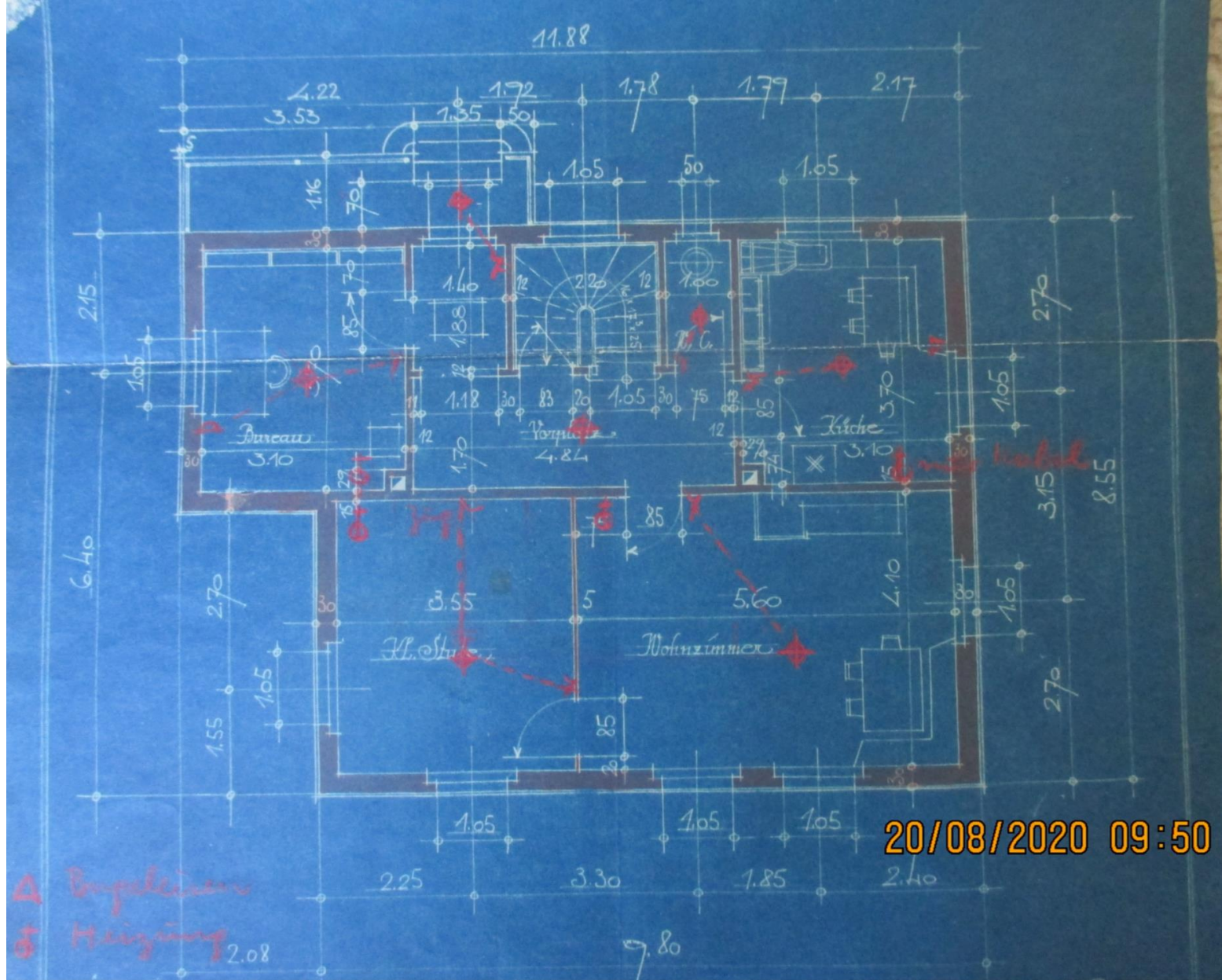

Wohnhaus für Herrn Dr. Schmid in Oberentfelden.

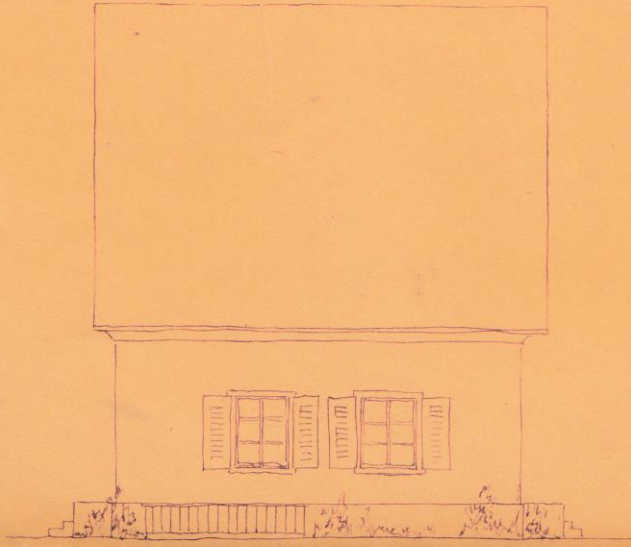

Seitenansicht

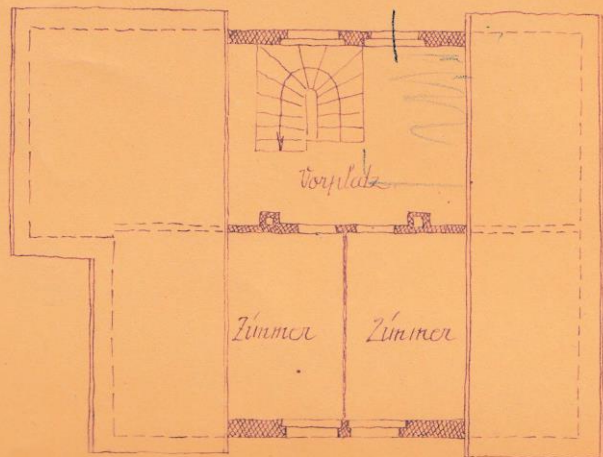

Wohnhaus des Herrn Dr. Arthur Schmid Oberentfelden

1

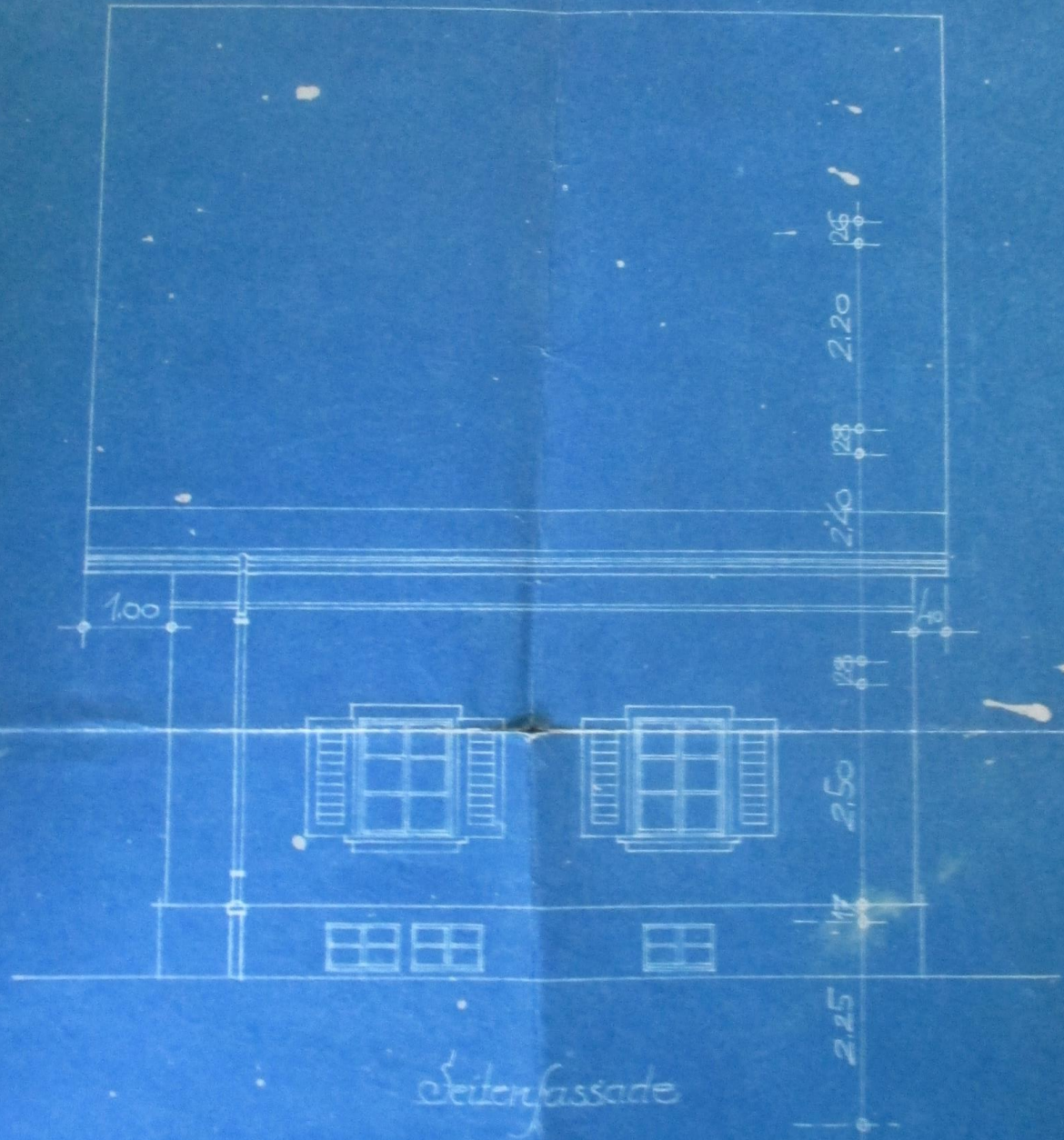







Keller

Keller: Werkstatt





Keller: Brenner

noch nicht auf den Plänen von 1926



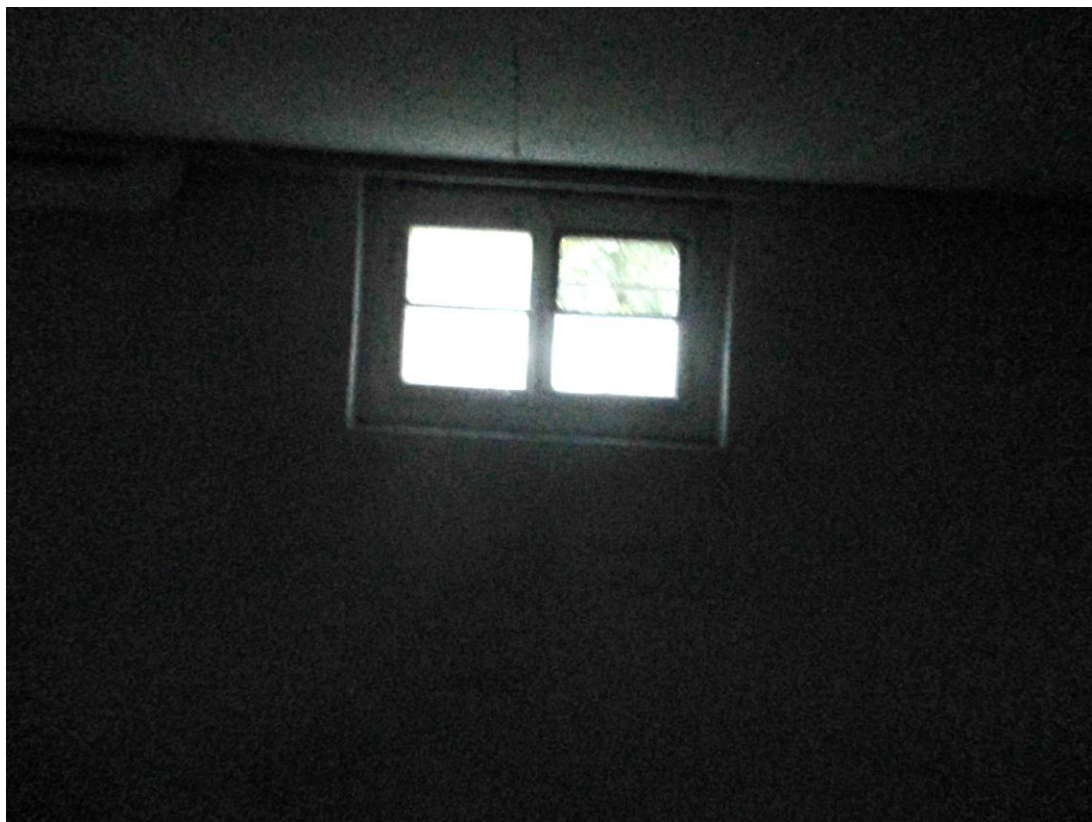

Waschküche



Waschküche



Kellerräume

Holzkeller



Kohlekeller



Keller

Kellerraum links



Treppenhaus



Keller

Vorplatz



Keller rechts



Parterre

Küche

Herd aus Oberentfelden



Patent G. Kyburz



Küche



Küche



Parterre

WC



Küche



Parterre

Vorplatz



Parterre

Treppe rauf



Treppe runter



Parterre

Windfang



Büro

Büro



Büro

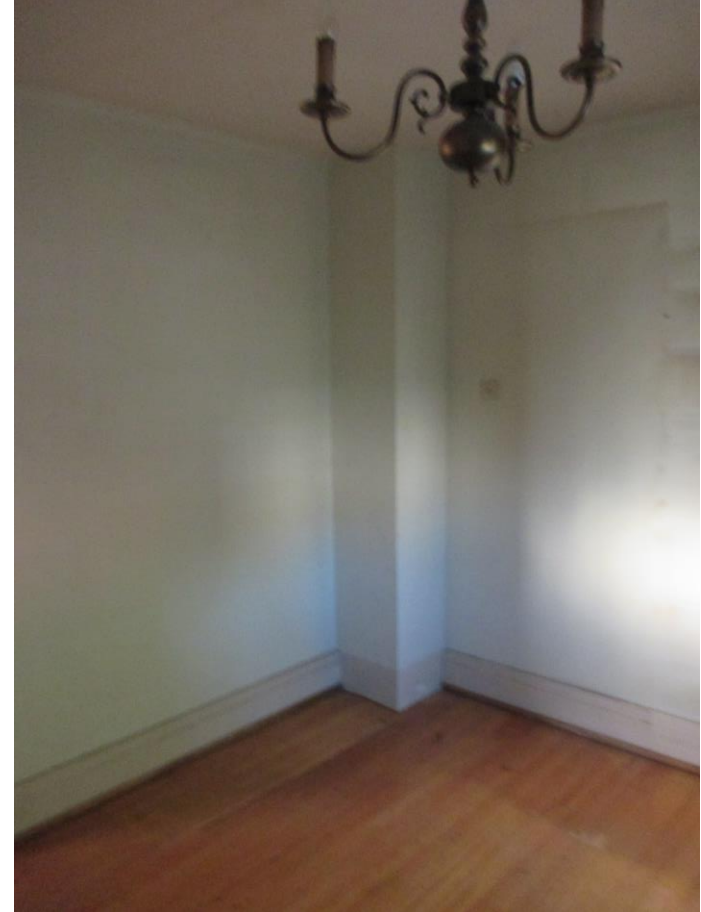

Blick aus dem Büro



Wohnzimmer

Vom Windfang



Wohnzimmer



Wohnzimmer



Blick durch die Tür



Wohnzimmer



Blick aus dem Wohnzimmer



Wohnzimmer



An dieser Wand muss
der Kachelofen
gestanden haben.

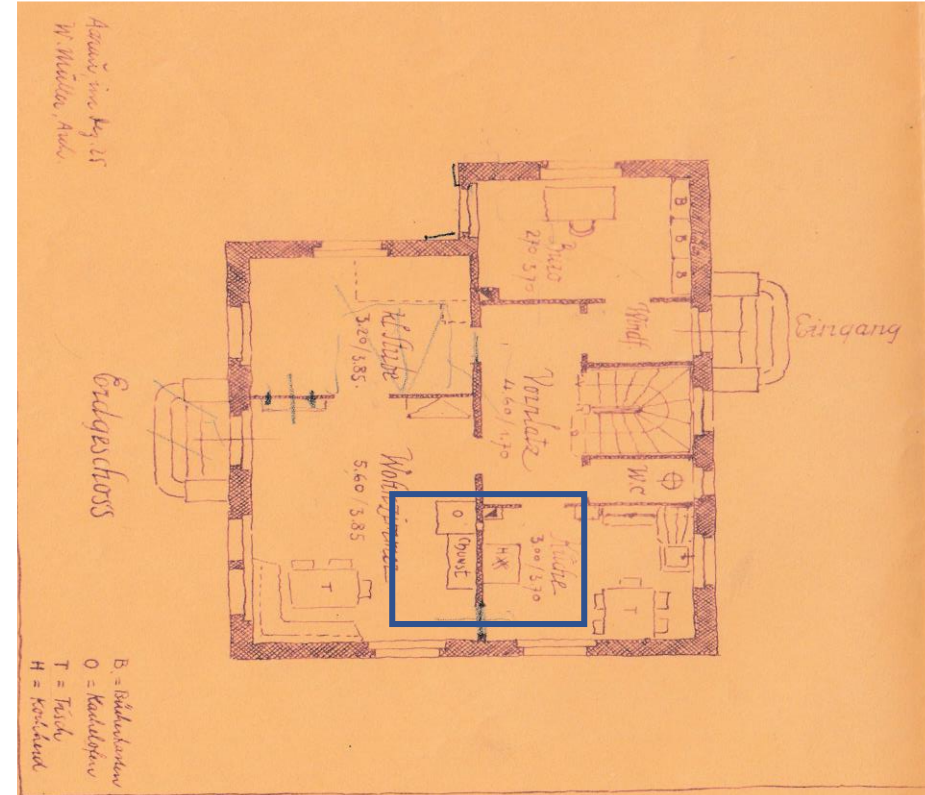

Vorplatz/Windfang



Kleine Stube



Kleine Stube



Kleine Stube



Obergeschoss

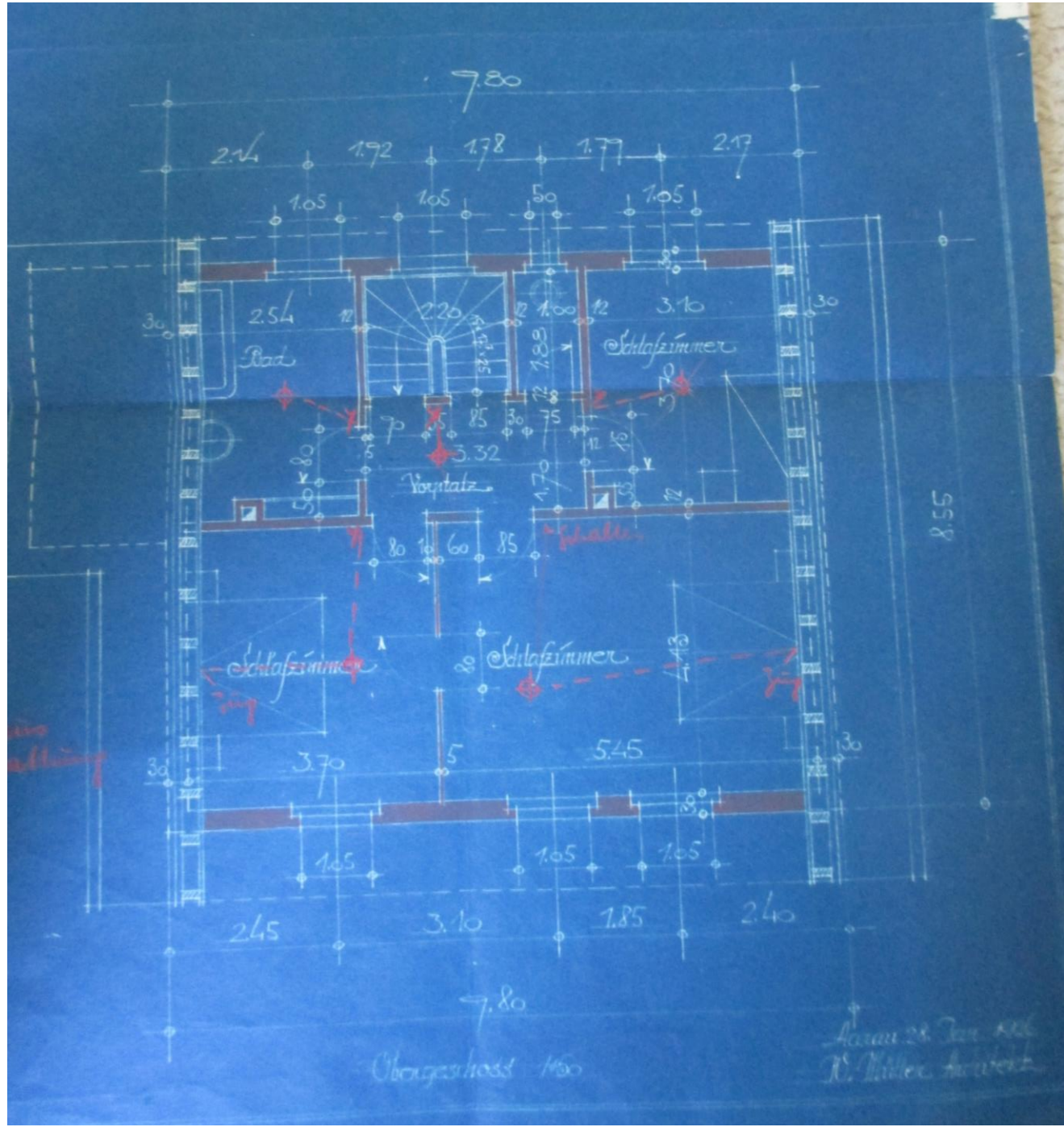

Diese Wanne stand im Keller



Obergeschoss / Bad



Obergeschoss / Bad



Obergeschoss / Bad

Blick durch's Fenster



Obergeschoss: Vorplatz



Obergeschoss, Treppenhaus

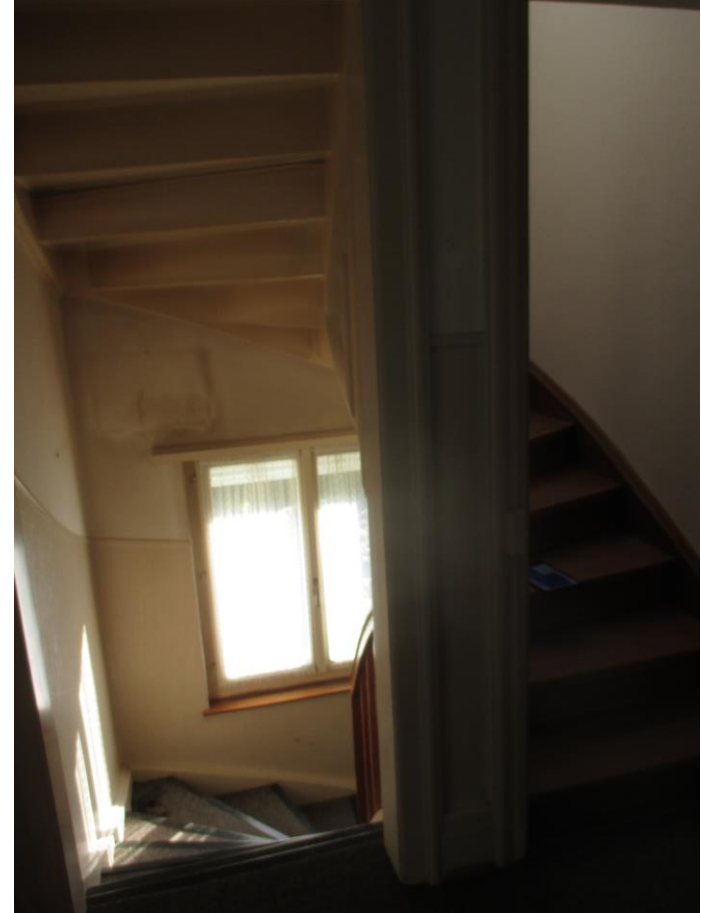

Obergeschoss, WC



Schlafzimmer



Obergeschoss: Schlafzimmer



Blick aus dem Fenster



Schlafzimmer



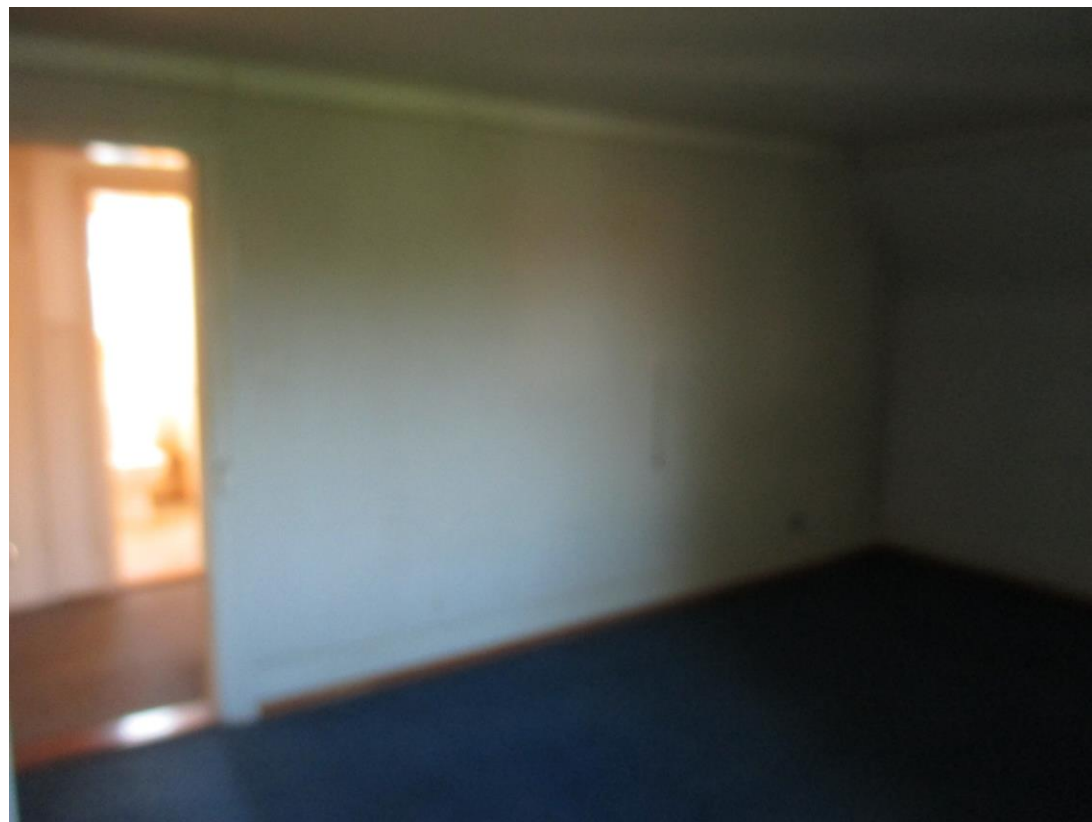
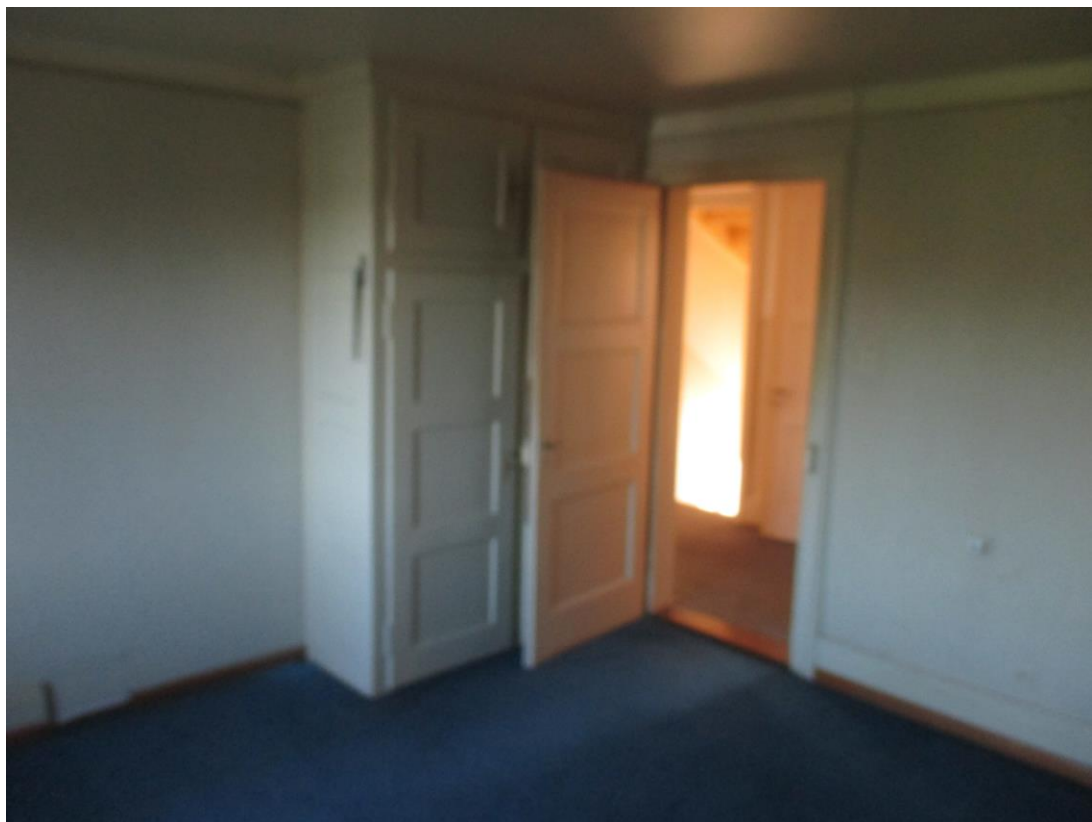

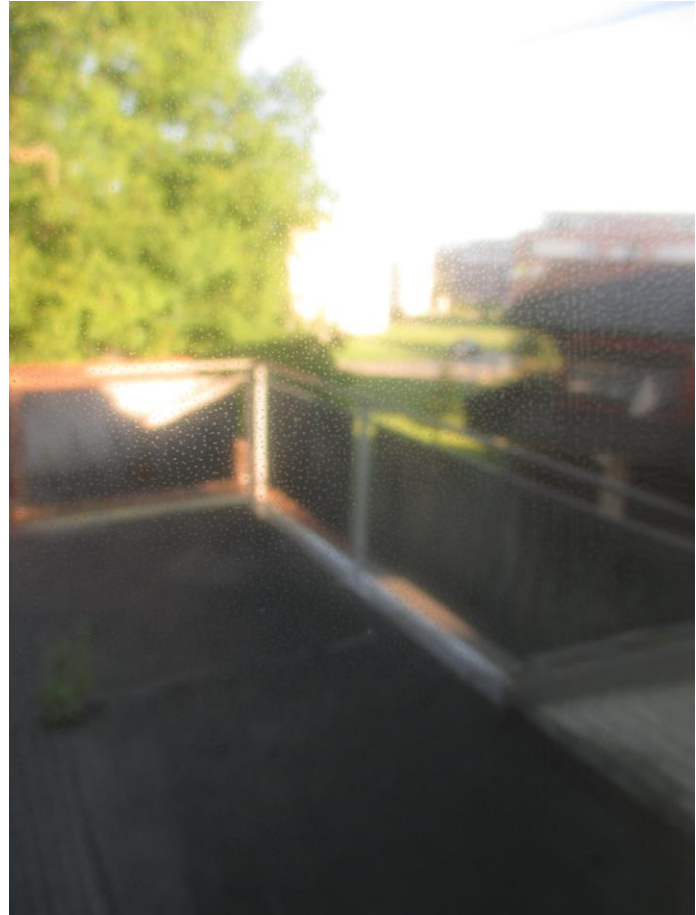
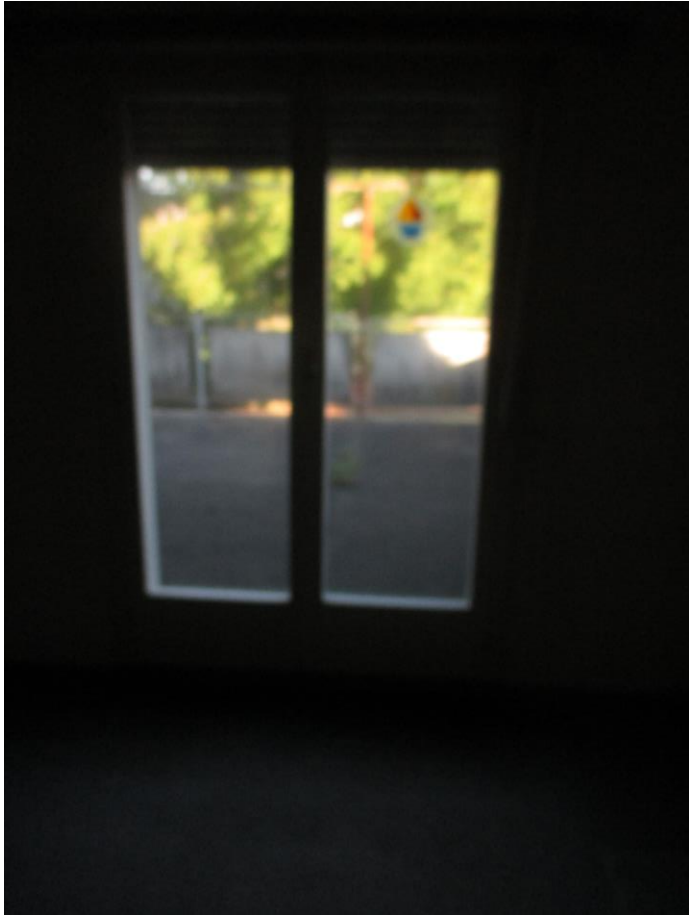





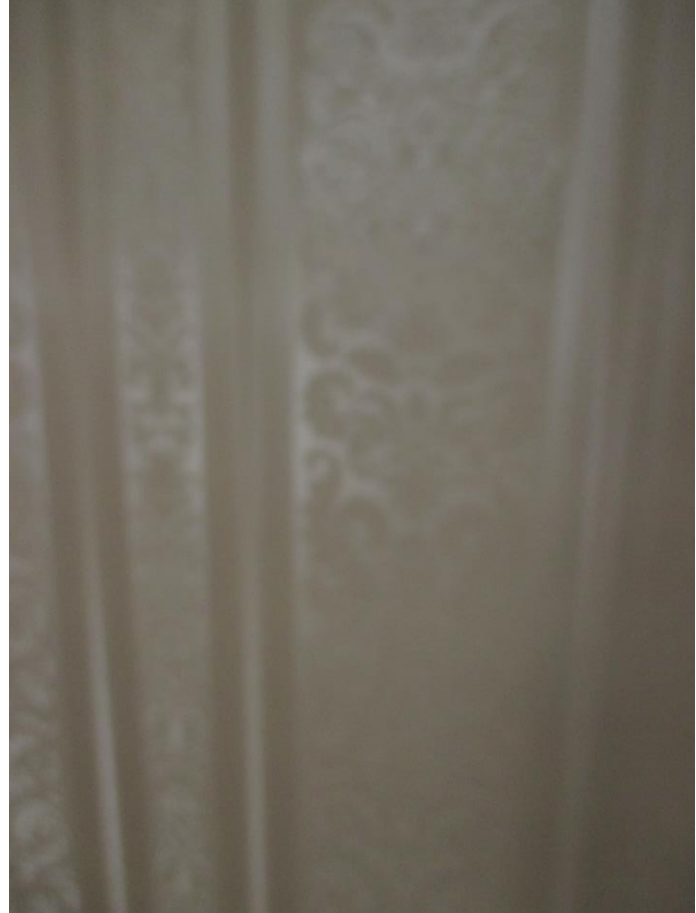
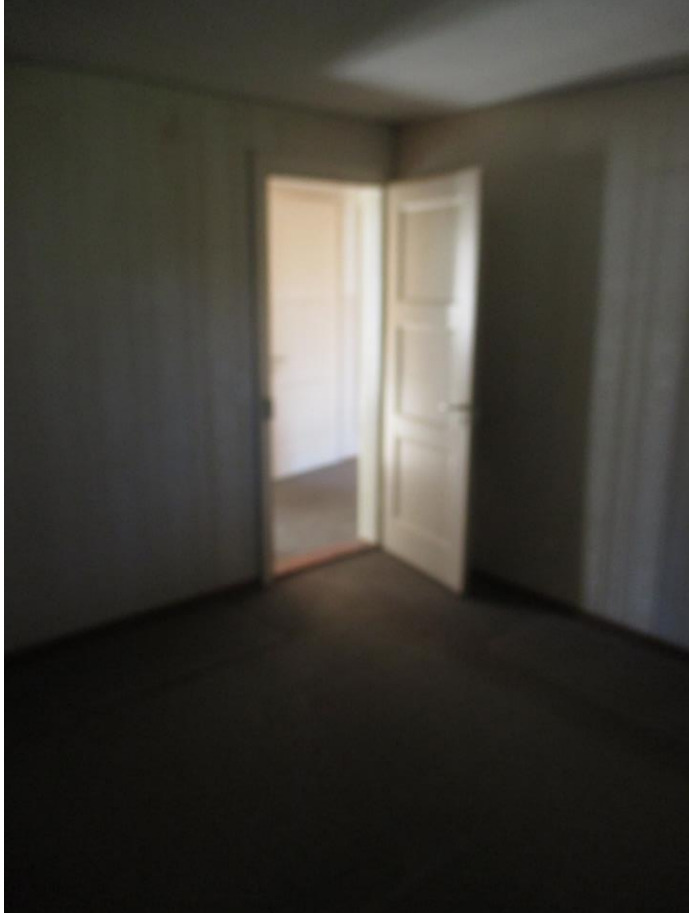

Dachstock

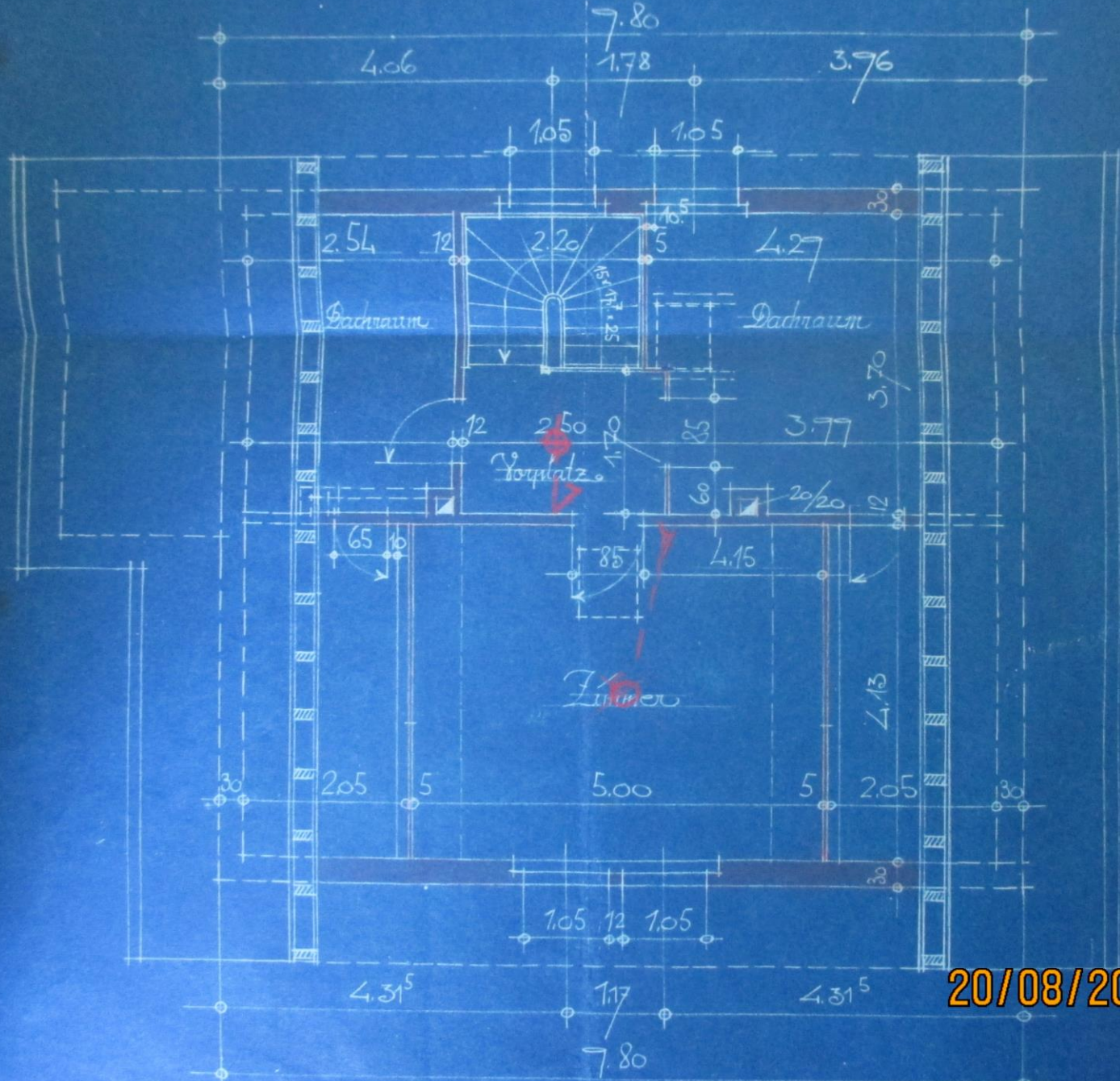

20/08/2020 09:52

Dachstock 1:50

Acquar 28. Januar 26

Dachstock / Dachraum



Dachstock, Dachraum





Dachzimmer



Treppenhaus, Vorplatz

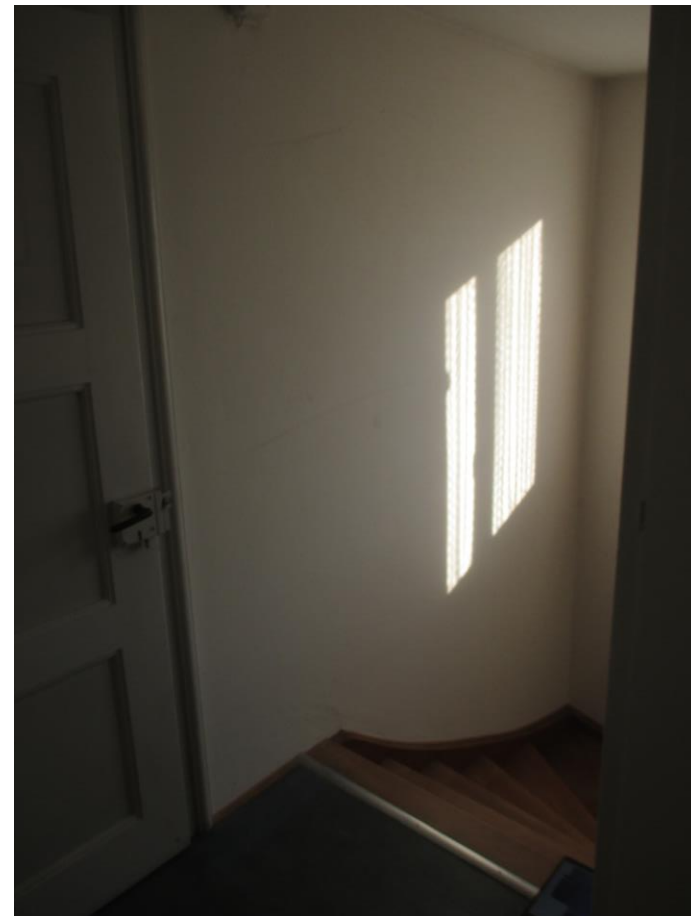

Vorplatz

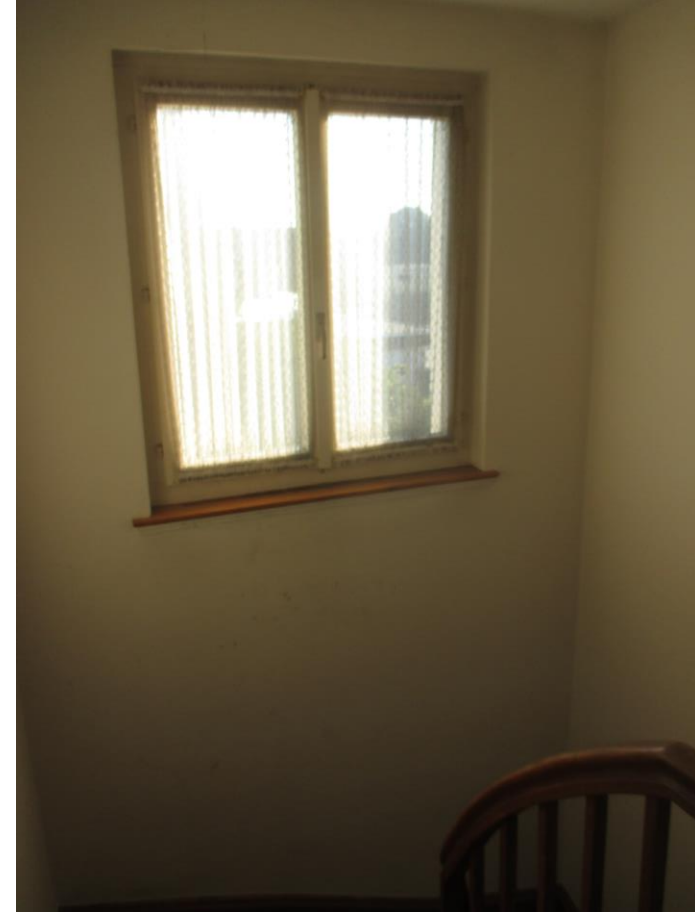

Treppenhaus



