Nachkommen von
Elise Kyburz (31.12.1889-30.12.1965) [13074]
erstellt am 27.04.2025 mit Ahnenforscher

Kyburz
Elise
*** 31.12.1889**
+ 30.12.1965
von Oberentfelden
Nr. 3120

Elise Kyburz * 1889

‚Tante Liseli'

Kyburz, Elise * 1889, + ; Roberts, von und in Oberentfelden

[Bestattung 30.12.1965 88. Lebensjahr, Oberfeldweg Z 65/017]

Traugott Kyburz * 1883-

Nachkommen von
Rudolf Walther (31.07.1855-06.01.1914) [732]
erstellt am 28.04.2025 mit Ahnenforscher

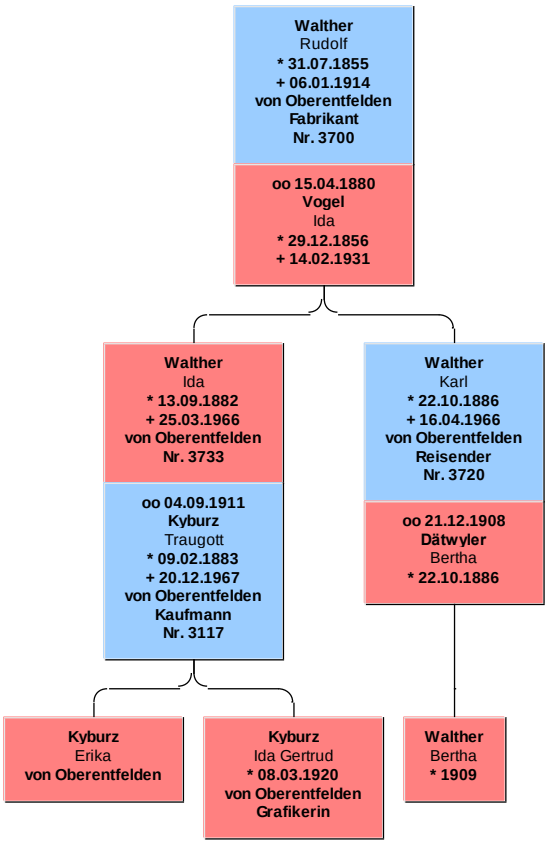

Nachkommen von
Gertrud Kyburz (02.02.1895-20.10.1979), Rationierung 1948: 296 [6154
erstellt am 27.04.2025 mit Ahnenforscher

Kyburz
Gertrud
*** 02.02.1895**
+ 20.10.1979
von Oberentfelden
Lehrerin
Nr. 3121

Gertrud Kyburz

Kyburz, Gertrud * 1895, Roberts, Lehrerin, von und in Oberentfelden

Im Haus lebt auch Elisabeth Irion, Lehrerin * 1922 geht am 20.04.1946 nach Frankreich

Artikel 75/42_23 80. Geburtstag

Schweiz. Eidgenossenschaft. Civilstandskreis Ober Entfelden Form. Nr. 7.

Kanton **Aargau.**

Auszug aus dem Geburts-Register.

(Geburtsschein.)

Band III Seite 85

Den ersten Februar eintausend acht hundert fünf und neunzig um acht Uhr Minuten Vor mittags wurde geboren zu Ober Entfelden Kyburz Gertrud eheliche Tochter des Kyburz Robert Beruf: Bauernangestellter von und wohnhaft in Ober Entfelden und der Mina geb: Zimmerlin von Unt Entfelden

Für richtigen Auszug

Ober Entfelden den 21 März 1907

Der Civilstandsbeamte:

Thun Stäckli.

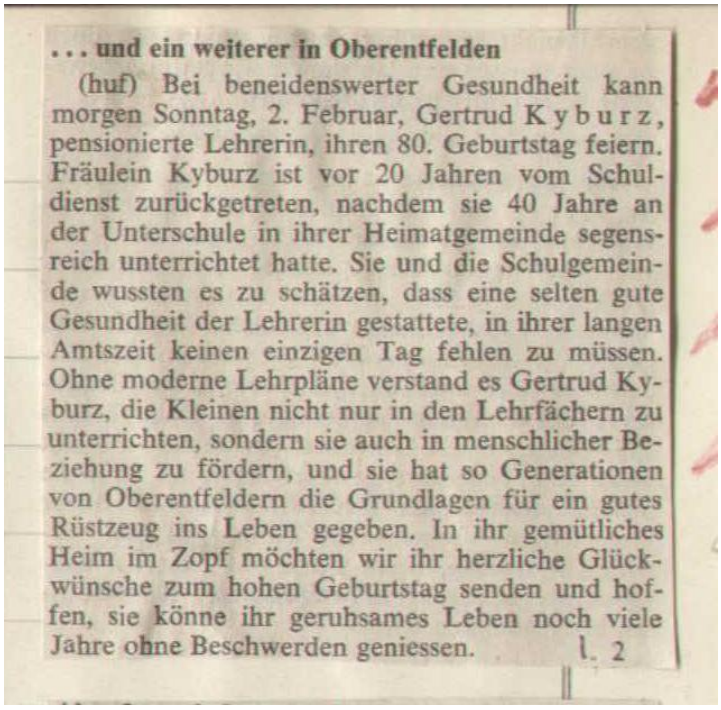

. . . und ein weiterer in Oberentfelden

(huf) Bei beneidenswerter Gesundheit kann morgen Sonntag, 2. Februar, Gertrud Kyburz, pensionierte Lehrerin, ihren 80. Geburtstag feiern. Fräulein Kyburz ist vor 20 Jahren vom Schuldienst zurückgetreten, nachdem sie 40 Jahre an der Unterschule in ihrer Heimatgemeinde segensreich unterrichtet hatte. Sie und die Schulgemeinde wussten es zu schätzen, dass eine selten gute Gesundheit der Lehrerin gestattete, in ihrer langen Amtszeit keinen einzigen Tag fehlen zu müssen. Ohne moderne Lehrpläne verstand es Gertrud Kyburz, die Kleinen nicht nur in den Lehrfächern zu unterrichten, sondern sie auch in menschlicher Beziehung zu fördern, und sie hat so Generationen von Oberentfeldern die Grundlagen für ein gutes Rüstzeug ins Leben gegeben. In ihr gemütliches Heim im Zopf möchten wir ihr herzliche Glückwünsche zum hohen Geburtstag senden und hoffen, sie könne ihr geruhsames Leben noch viele Jahre ohne Beschwerden geniessen. l. 2

Gertrud Kyburz

Nachkommen von
Gotthold Robert Kyburz (14.08.1881-06.04.1954) [13064]
erstellt am 27.04.2025 mit Ahnenforscher

Robert Kyburz

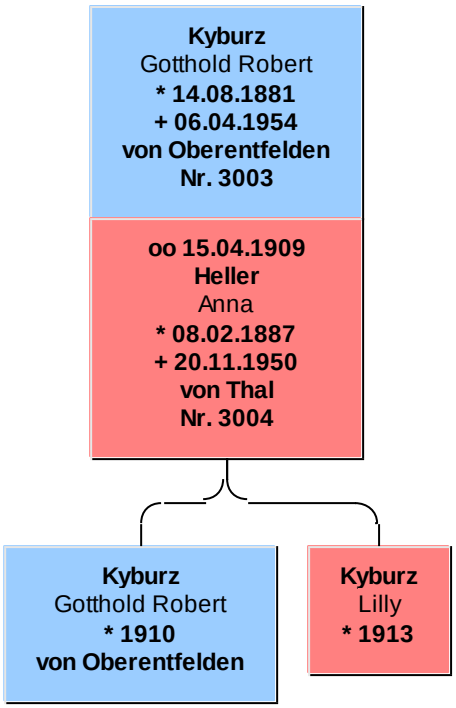

Kyburz
Johann RUDOLF
*** 12.02.1888**
+ 29.03.1968
von Oberentfelden
Lokomotivführer, Mechaniker
Nr. 3119

oo 07.11.1919
Schmid
Rosa
*** 1891**
von Staffelbach AG

Rudolf Kyburz

Kyburz-Schmid, Rudolf * 1888, Roberts, Mechaniker, von und in Oberentfelden

Im Haushalt leben auch

Margrith Dätwyler * 1929 gestrichen

Hans Fischer, * 1929

Maria Dubs * 1884

Franz Josef Livers * 1927 fort, gestrichen

Anna Cabalzar * 1923 gestrichen

siehe Nachruf 68/027

- * Februar 1888 / - Sekundarschule, KV --> Mechaniker, Meisterschwanden, BBC, Schw. Werkzeugfabrik Oerlikon/ - Lokomotivführer , Gesundheitliche Probleme /- 1917 Vater +

- Rückkehr nach Oberentfelden/- Mechaniker Bally, Schönenwerd /- 1919 oo Rosa Schmid

- 3 Kinder früh gestorben (zwei Jungen, ein Mädchen) / - Entlassung Bally, Umstrukturierung

- Autoreparaturwerkstätte Köllikerstrasse/- 1935 Verkauf des Geschäftes

- Birkenweg Haus mit Werkstätte gebaut/- Mitglied der Kirchenpflege, Blaukreuz

Stimmregister 1909-1911 Kyburz, Rudolf, Roberts, Mechaniker * 1888 fort/ Kirchenbote: Bestattung 19.03.1968: Rudolf Kyburz-Schmid, verstorben im 81. Lebensjahr, zuletzt wohnhaft im Altersheim Schöftland

AS Eintritt 23.04.1921 / Kaw. Park II/8 Austritt: 2.6.1926 Schiesspflicht frei

Bertha Kyburz

Kyburz
Bertha
*** 24.04.1885**
von Oberentfelden
Nr. 3118

oo 24.05.1921
Irion
Konrad
von Wädenswil
Bäckermeister

Irion
Elisabeth
*** 28.03.1922**
von Wädenswil ZH
Lehrerin

oo 10.04.1956
Giovanoli
Antonio
*** 1915**
von Soglio GR

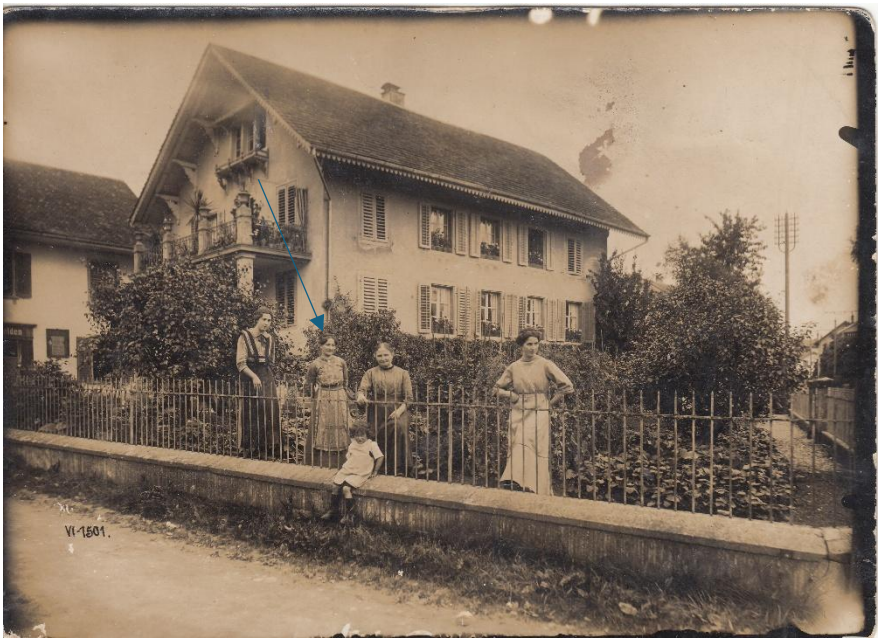

Bertha Kyburz neben Maria Thut

1913 vor der Reise von Berti nach Amerika

Schwester Berty

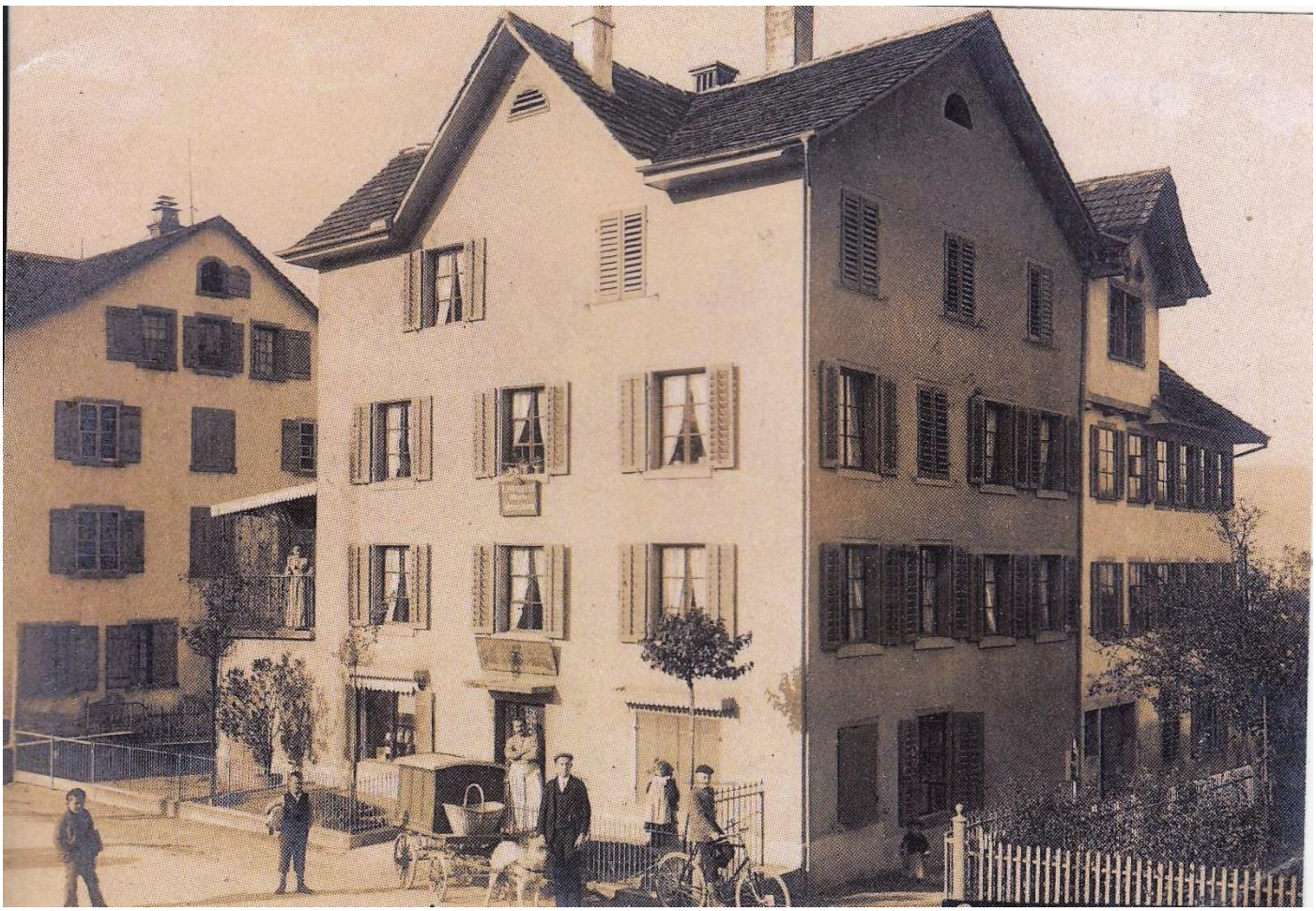

Bäckerei Irion in Wädenswil

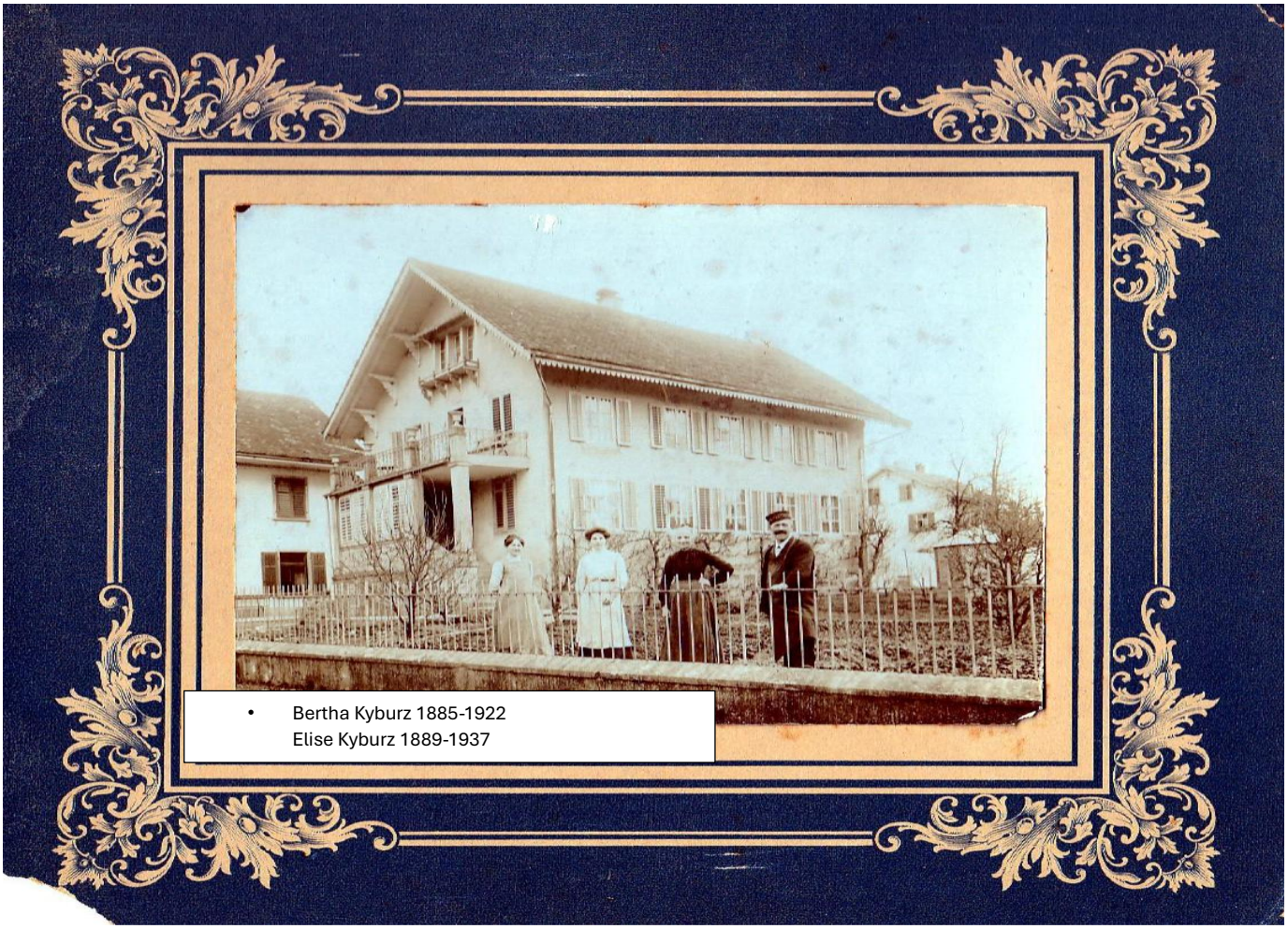

- Bertha Kyburz 1885-1922
  Elise Kyburz 1889-1937

Nachkommen von
Robert Kyburz (14.07.1854-26.05.1917) [13041]
erstellt am 27.04.2025 mit Ahnenforscher

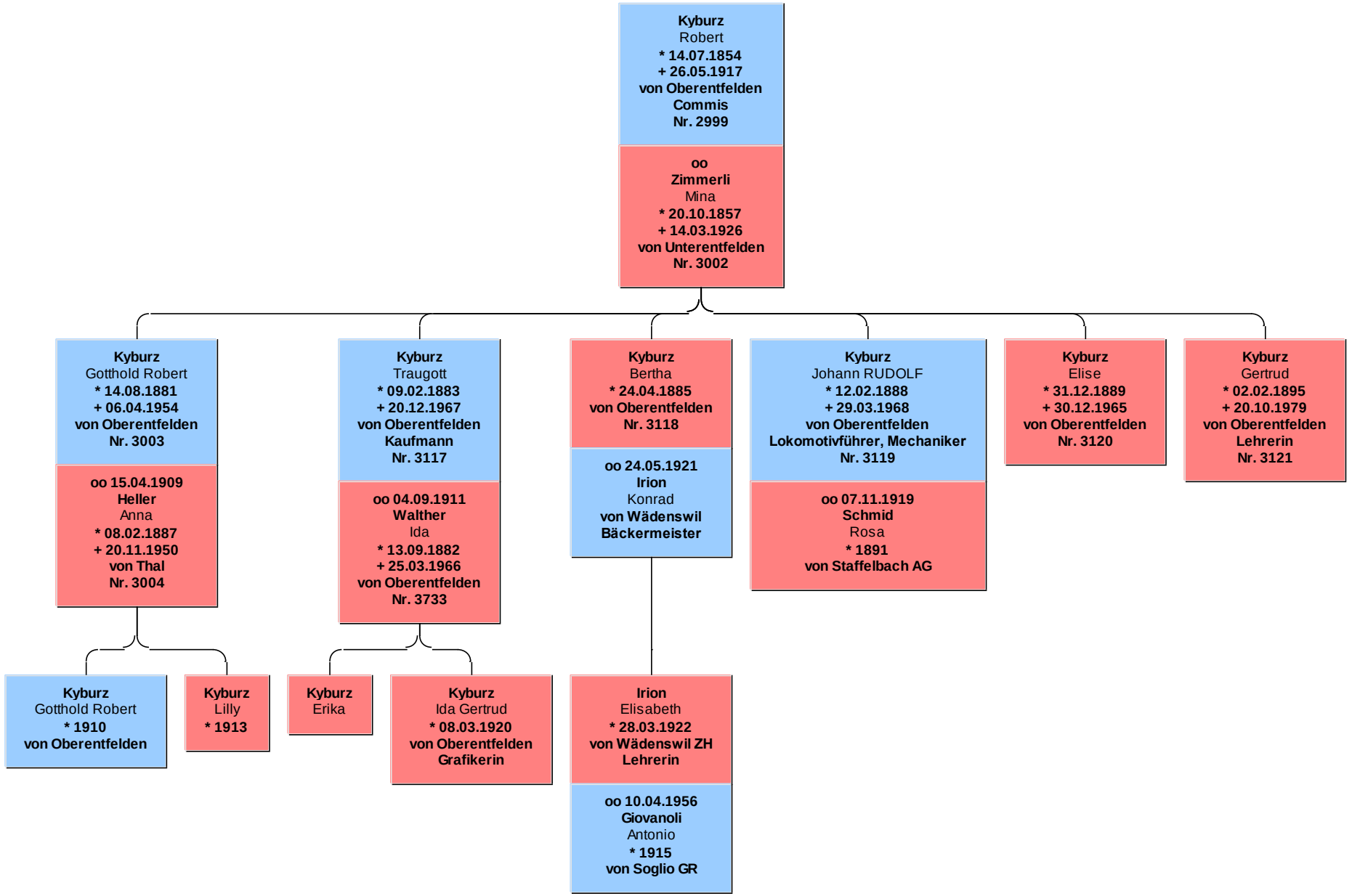

Ca. 1900

Bertha Kyburz, 1885-1922 Rudolf Kyburz 1888-1968
Traugott Kyburz 1883-1965 (Götti von Elisabeth Irion)
Robert Kyburz 1881-1955 Elise Kyburz 1889-1938 sitzend
Robert Kyburz 1854-1917 Gertrud Kyburz 1895-1979
Mina Kyburz-Zimmerli 1857-1926

Kyburz
Robert
*** 14.07.1854**
+ 26.05.1917
von Oberentfelden
Commis
Nr. 2999

oo
Zimmerli
Mina
*** 20.10.1857**
+ 14.03.1926
von Unterentfelden
Nr. 3002

Nachkommen von
Maria Rauber (25.12.1810-) [13032]
erstellt am 28.04.2025 mit Ahnenforscher

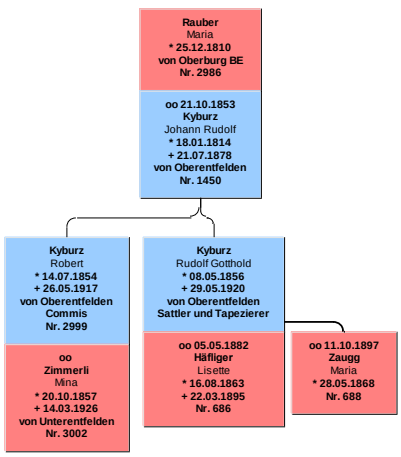

Reisepass für Joh. Rudolf Kyburz 1855

(1814-1878)

Schulungsunterlagen 1928

Rudolf Kyburz 1814-1878

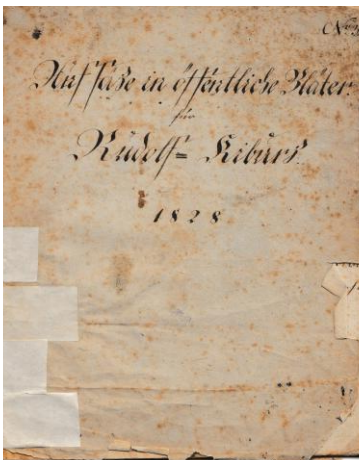

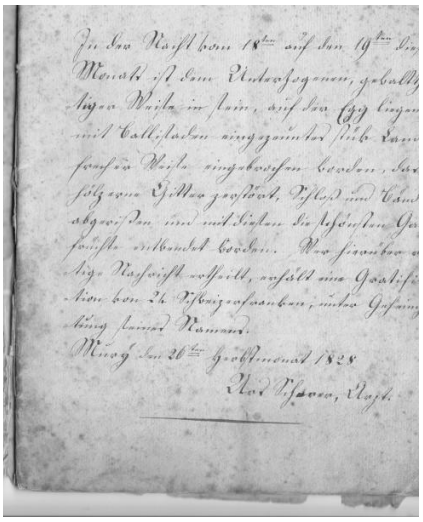

Nachkommen von
Johann Rudolf Kyburz (18.01.1814-21.07.1878) [13029]
erstellt am 27.04.2025 mit Ahnenforscher

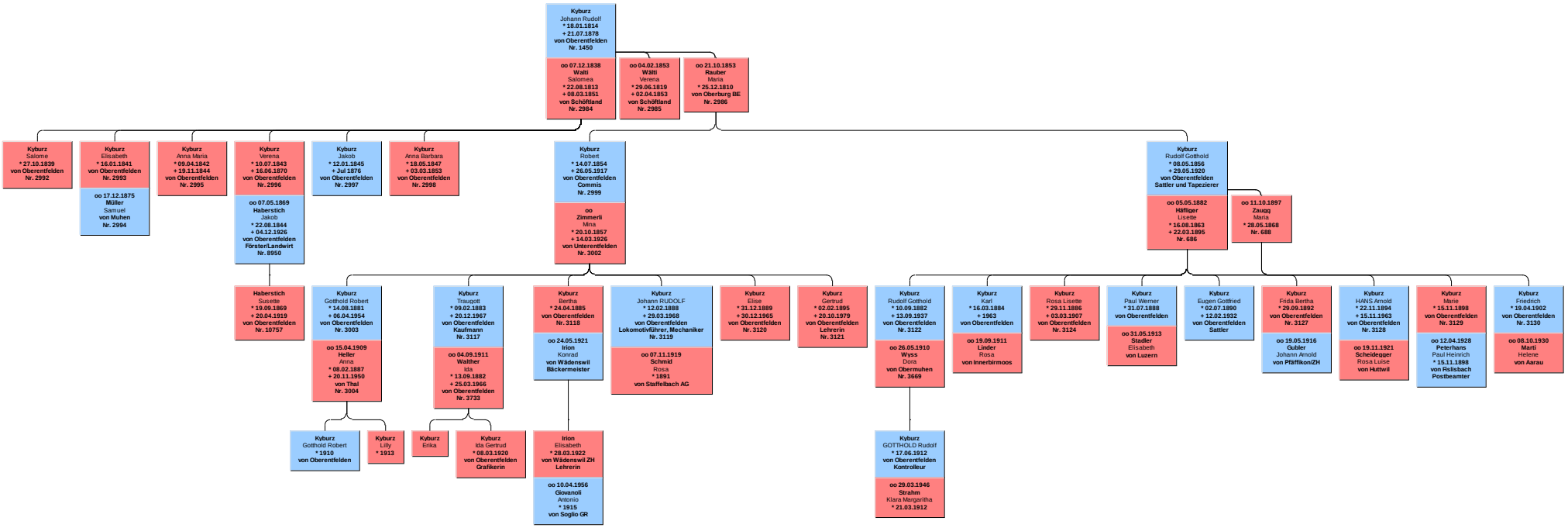

Dochtenweberei Kyburz später ‘Sängerstübli’

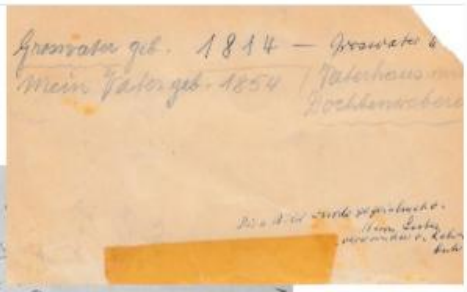

Sängerstübli 2

- Der Krämer Jakob Graf hatte hier seinen Laden. Er verkaufte das Gebäude 1844 an den Wagner Daniel Holliger.

- 1858 übernimmt Rudolf Kyburz das Gebäude und beginnt hier eine Dochtenfabrikation aufzunehmen.
- Als er 1878 stirbt, übernimmt sein Sohn Gotthold die Liegenschaft und betreibt hier eine Sattlerei. Bereits zwei Jahre später webt sein Bruder Robert hier wieder Dochten. Er scheint bereits 1892 Konkurs zu gehen. Heisst es doch, dass das Haus *‘im Geldtag unter der Schatzung verkauft’* wurde

Rudolf Kyburz oo 3. Ehe

Maria Rauber